

Fábrica de pastas Artesanales

LA PASTA ALLEGRE

SEGUIZ PULGANDO TE VA A GUSTAR

ENVIOS A DOMICILIO, Edición 1943 - S. Rosa

458-202



PIZZA ALLEGRE

TE VA A GUSTAR

ENVIOS A DOMICILIO, Edición 1943 - S. Rosa

456-613

Fiesta Patria Gaucha en Unanue

La localidad de Unanue se prepara a vivir este fin de semana una nueva edición de la Fiesta Patria Gaucha con una vasta programación, que incluye la tradicional jineteada y la presentación de reconocidos músicos del ambiente folklórico además de otros atractivos consustanciados con las tradiciones argentinas.

El anuncio lo hizo el propio presidente de la Comisión de Fomento, Manuel Costoya, acompañado por el secretario de Turismo de la Provincia, Santiago Amsé y el animador Daniel Martín.

Como todos los años, el 25 de mayo se lleva a cabo la fiesta gaucha que reúne a una importante cantidad de público en el habitual escenario del campo de doma sureño. Este año la celebración se extenderá durante el fin de semana largo aprovechando el calendario turístico.

"Esta fiesta, además de ser convocante para toda la zona y la Provincia, hace hincapié en nuestras raíces, nuestra identidad y la cultura con todo lo vinculado al campo y la gastronomía típica de la región", manifestó el secretario de Turismo Amsé al hacer la apertura de esta convocatoria.



"Esta fiesta, además de ser convocante para toda la zona y la Provincia, hace hincapié en nuestras raíces, nuestra identidad y la cultura con todo lo vinculado al campo y la gastronomía típica de la región", manifestó el secretario Amsé.

El jefe comunal Costoya comentó a renglón seguido que "Se trata de la 12ª edición donde varió la programación al extenderse un fin de semana largo, con el desarrollo de un interesante programa que incluirá el espectáculo de doma con la participación de jinetes consagrados y otros jóvenes aficionados que se inician en la actividad".

Concursos de rienda y de sulky están anunciados a su vez para el sábado además de la presenta-

ción artística en el club local de Los de Maza, Los de Cabrera, El Chahuanco, las Voces de Unanue y otros folkloristas de la Provincia.

El plato fuerte será el domingo con la jineteada de las cinas con caballos seleccionados. La rueda con 40 reservados elegidos será otro de los atractivos con una final que genera expectativa donde se podrán ver a cuatro renombrados participantes con equinos del Fogón de Pringles y un broche

de oro en categoría Grupa Sureña, con participantes del mismo lugar y otros jinetes invitados, reconocidos en el ambiente por su trayectoria. También hará su presentación un representante local que genera aún más expectativa entre los aficionados.

La oportunidad será propicia además para promocionar la Fiesta del Cordero Pampeano que va a tener su segunda edición en enero de 2013. Se trata de un selectivo de jinetes y folkloristas para brindar oportunidades a los más jóvenes.

Posteriormente, el conductor Daniel Martín amplió conceptos sobre esta nueva edición reiterando la presencia de jinetes que llegarán desde las provincias de Buenos Aires y Córdoba para competir con los pampeanos. "Una grilla importante de cuarenta jinetes más los tropilleros que se suman; todo esto tiene que ver también con la presencia destacada del Fogón de Pringles que llega con cuatro reservados para la final y otros diez para un broche de oro que estamos preparando y queremos que le marque un cierre distinto a Fiesta Patria Gaucha", señaló finalmente Martín.

Edición Nacional «Diario del Viajero» ENTRE BUENAS Y MALAS VIVEZAS

Por Elizabeth Tuma y Carlos Besanson

Viveza es una palabra que se emplea para señalar la rapidez en los pensamientos, y en los reflejos que facilitan una veloz reacción. Lamentablemente no todas...

Nota completa en tapa del Suplemento.

Revolución de Mayo



La directora de Turismo de la Municipalidad de Santa Rosa, Soledad Semfelt Aulestiarte (foto), adelantó detalles del amplio calendario de actividades organizado desde la comuna, en el marco de la conmemoración del 202º Aniversario de la Revolución de Mayo...

Se agregarían vuelos



Líneas Aéreas de Entre Ríos (LAER S.A.) adelantó en declaraciones periodísticas que están evaluando convenios para volar a Santa Rosa y General Pico.

También Austral Líneas Aéreas agregaría otra frecuencia semanal a Santa Rosa, probablemente los días jueves a partir de junio...

Sistemas hidráulicos, venta y reparación



Tel.: (02954) 41-6791
 Av. Roca 618 - Santa Rosa
 tabuloner@cpnel.com.ar

La vivienda es un derecho de todos

En nuestra sociedad, la vivienda es la entidad que debe reunir las condiciones básicas para posibilitar a sus habitantes el desarrollo y celebración de actividades de la vida cotidiana, estando íntimamente ligada con las condiciones de alimentación, la higiene personal, el descanso y la interrelación con los semejantes.

La vivienda abarca, entonces, un concepto que incluye un conjunto de aspectos culturales, económicos, políticos, legales, físicos y territoriales interrelacionados; abarcando la defensa y promoción del derecho que posee toda persona, a gozar de espacios adecuados que garanticen la dignidad, privacidad, seguridad y permanencia para la realización de



todas las actividades y potencialidades de los individuos y de la sociedad.

La vivienda tiene un papel decisivo en la calidad de vida de las personas e implica el acceso a servicios considerados esenciales para alcanzar niveles mínimos de bienestar. Igualmente, la vivienda suele representar la principal inversión económica y patrimonio más importante de los hogares de ingresos medios y bajos, constituyéndose en una fuente importante en la estrategia de supervivencia familiar. El derecho a la vivienda es considerado en el mismo nivel que el de la salud y el de la educación; asimismo, la declaración de los derechos humanos establece que la vivienda es un derecho básico y posibilita otros derechos...

Congreso Federal de Guías de Turismo



Este año es en Puerto Iguazú, provincia de Misiones, tierra de las Cataratas.

Del 31 de mayo al 6 de junio, se desarrollará el "29º Congreso Federal de Guías de Turismo de la República Argentina", organizado en esta oportunidad por el Sindicato de Guías de Turismo de la ciudad de Puerto Iguazú, provincia de Misiones, tierra de las Cataratas del Iguazú, recientemente

consagrada como una de las Siete Maravillas Naturales del planeta. Participarán del evento, guías de turismo habilitados, nacionales y extranjeros; estudiantes de la carrera; técnicos y licenciados en Turismo; empresarios del sector y demás (ver reglamento en www.cfgrta.com.ar)...

Costos actualizados de la Construcción

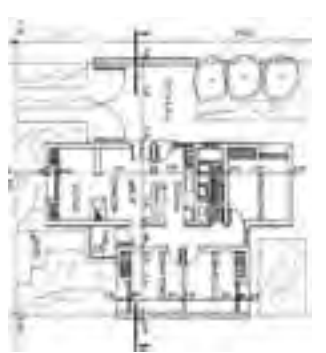

Cada último viernes del mes publicamos sobre el modelo de una vivienda unifamiliar en Planta Baja, de una superficie de 120 m2, construida en mampostería de ladrillo común y losa cerámica, los costos actualizados del M2.



El mundo de lo natural

- Cereales • Copalín • Repostería
- Frutas secas • Condimentos
- Flambrés • Quesos
- Productos para celíacos y diabéticos

Venta por mayor y menor

Tel: (02954) 41-41-99 / Triguayen 254

LOXON
LARGA DURACION
ANTI-MANCHAS
SUPER-ELÁSTICO

Formulación exclusiva con

PARTICULAS INTELIGENTES

IMALTERABLE POR MUCHO MÁS TIEMPO

LOXON
LARGA DURACION
SUPER-ELÁSTICO
IMPERMEABILIZANTE
FRENTE A FREZES Y MOHOS

Deballi
pinturerías

ENVIOS A DOMICILIO

Av. Luro 1.131 / Tel: (02954) 45-3922
 Av. Luro y Alvear / Tel: (02954) 42-1922
 Av. Ameghino esq. Av. Edison / Tel: (02954) 43-8949
 E-mail: pdeballi@generapico.com.ar

Más vuelos para La Pampa



Gualberto Salcerini, interventor de Líneas Aéreas de Entre Ríos (LAER S.A.) informó a EL DIARIO de Entre Ríos que se evalúan convenios y se trabaja sobre la logística de los vuelos que tendrían origen en la provincia y destino en Necochea (provincia de Buenos Aires) y Santa Rosa (La Pampa). Faltan ajustar formalidades contractuales, pero Necochea es el primer nuevo lugar al que la empresa arribaría.

"Se está a la espera de la firma del convenio", manifestó Salcerini, quien indicó además que también se vienen "manteniendo conversa-

ciones para implementar el destino a General Pico, Santa Rosa". Aunque esto aún no se ha formalizado.

Salcerini se refirió también a la necesidad de comprender el servicio que se presta desde una mirada integradora. "Todo esto es también un aporte a las economías regionales. El servicio público tiende a eso, a brindar un servicio que sea una pieza más del engranaje que hace dar vueltas toda la rueda turística y productiva de una provincia en cuestión y pueda funcionar en este caso con el aporte aéreo".

En otro orden, Austral Líneas Aéreas estudia la implementación de otra frecuencia semanal a Santa Rosa de su vuelo circular Aeroparque-Viedma-Santa Rosa-Aeroparque, probablemente los días jueves a partir de junio, por lo que operaría tres días a la semana. AIRPREVACI Noticias aeronáuticas.

Repi bus

NUEVOS HORARIOS
LUNES A VIERNES

06:30 hs. Calle de Comercio
13:00 hs. Calle de Comercio
16:15 hs. Calle de Comercio
20:00 hs. Calle de Comercio

SABADOS

08:00 hs. Calle de Comercio
13:00 hs. Calle de Comercio
17:00 hs. Calle de Comercio
20:00 hs. Calle de Comercio

DOMINGOS

19:00 hs. Calle de Comercio
22:00 hs. Calle de Comercio

LUNES A VIERNES

06:00 hs. Calle de Comercio
13:00 hs. Calle de Comercio
16:15 hs. Calle de Comercio
20:00 hs. Calle de Comercio

SABADOS

08:00 hs. Calle de Comercio
13:00 hs. Calle de Comercio
17:00 hs. Calle de Comercio
20:00 hs. Calle de Comercio

DOMINGOS

19:00 hs. Calle de Comercio
22:00 hs. Calle de Comercio

VIAJES CONTRATADOS A TODO EL PAIS

• Pasajeros y Encomiendas
OFICINA Nº12 - Terminal S. Rosa
Tel: (02954) 385700 - Cel: 15555322
Encomiendas: 41-1500
LOCAL Nº1 - Terminal G. Pico
Tel: (02302) 42-1909

Guíaplano
ACTUALIZADA

• Planos actualizados con coordenadas de S. Rosa, Toay y Zona de Quintas. Guía de búsqueda de calles con buses y rutas.

NUEVA 2012

Guíaplano REGION

\$60

Búsqueda ampliada Casas de Bienes por Nros. - Búsqueda de Escuelas

CON PLANO COLOR 0,70x1m DE SANTA ROSA Y TOAY

Consíguela en su proveedor habitual o en nuestras oficinas de Urquiza 640, S. Rosa. Atención al Consumidor: (02954) 43-2154

iadi Instituto de Diseño, Arte y Belleza Integral

Centro de Diseño de Indumentaria
Diseño de Interiores
Organización de Eventos
Asesoramiento de Imagen
Costura
Bijou
Carteras y accesorios

Escuela de Modelo
Modelista y Diseñador de Indumentaria (2 años)
Título de Honorario de la Universidad de Buenos Aires

Cursos de Belleza
Maquillaje Social
Maquillaje Artístico
Cosmetología
Manicura
Belleza de Pies
Masajes
Shiatsu
Reflexología
Automaquillaje

Comienzo en Agosto

Si le interesa en Mayo le invitamos a realizarlo

3 de Julio 320 - Tel: 02954 15590821 - 02054 385691
E-Mail: iaxjeldiseno@hotmail.com & institutodiadi@yahoo.com
Santa Rosa - La Pampa

EXPO "TURISMO DE INVIERNO"

La Pampa estuvo presente



El Salón Internacional de Turismo de Invierno (SITI) 2012, concentró toda la oferta de los destinos invernales, contó con sitios de venta de paquetes turísticos comercializados por las principales agencias de viajes a un precio promocional y propuso también una interesante gama de shows y actividades para toda la familia que aprovechó y apoyó cada una de las acciones programadas.

La feria recibió también a operadores turísticos que concurrieron a establecer contactos, conocer nuevos productos y servicios, analizar ofertas y concretar acuerdos en una Ronda de Negocios organizada por el Instituto Nacional de Promoción Turística (InProTur), organismo dependiente del Ministerio de Turismo de la Nación. SITI 2012 ofreció todas las posibilidades para el entretenimiento, una imponente grilla de paisajes y por supuesto el descanso, elementos a los que algunas provincias

brindan, como siempre, especial atención.

Presencia de La Pampa

La Pampa vio colmadas sus expectativas por la gran cantidad de público que se acercó a consultar por productos específicos de la provincia vinculados, principalmente, a la oferta cultural y de termas. La Colonia Menonita y la propuesta termal de las localidades de Guatraché y Larroude fueron algunos de los focos de interés, sumado a las estancias turísticas y las fiestas populares. En esta oportunidad acompañaron a la Secretaría de Turismo, el Festival Nacional de Doma y Folclore de Intendente Alvear, Carmelo Viajes de Guatraché, Che Pampa y Estancias Pampeanas de Turismo. Asimismo, el Ente Oficial de Turismo Patagonia Argentina, distribuyó un mapa iconográfico de la región y una información descriptiva de cada provincia.

Restricción Vehicular de la DNV

Con el objetivo de facilitar el desplazamiento vehicular y evitar siniestros de tránsito durante el fin de semana largo, la Agencia Nacional de Seguridad Vial (ANSV), junto con la Dirección Nacional de Vialidad (DNV), recuerda que se restringirá la circulación de camiones de más de 3.500 kg en rutas nacionales del país y en accesos a Buenos Aires.

Días y horarios:
Jueves 24 de Mayo: desde las 18 hasta las 23.59 hs.

Domingo 27 de Mayo: desde las 18 hasta las 23.59 hs.

Quedan exceptuados: Transportes de leche cruda, de animales vivos, de productos frutihortícolas en tránsito, exclusivos de prensa y unidades móviles de medios de comunicación audiovisuales, de atención de emergencias, de asistencia de vehículos averiados o accidentados, cisterna de traslado de combustibles y de Gas Natural Comprimido, de transporte de gases necesarios para el funcionamiento de centros sanitarios, de transporte de medicinas y de transporte a disposición final de residuos sólidos urbanos.

Parrilla Los Caldénos

Parrilla
Pastas

Asador criollo
Especialidad en carnes mechadas al horno.
Pastas caseras (elaboración propia)

SALON CLIMATIZADO

Av. Santiago Marzo Este 385 / Tel: (02954) 429-449
Santa Rosa / www.parrillaloscaldenos.com.ar

202 AÑOS DE LA REVOLUCIÓN DE MAYO

Amplio calendario desde Turismo Municipal



En el Parque Don Tomás habrá danza, show circense, música, juegos, carpa de artesanos y sorteos, con show musical de "Thomas Vázquez".

VIENE DE TAPA

Al recordarse el 202º Aniversario de la Revolución de Mayo, la directora de Turismo de la Municipalidad de Santa Rosa, Soledad Semfelt Aulestiarte, describió que los actos conmemorativos se iniciarán este jueves 24 de mayo, con una velada de gala a partir de las 22 horas en el Teatro Español que llevará la denominación de "Esperando el 25". Según mencionó, dicha gala integrará dos obras teatrales, "Hombres de Casaca Negra", Dirigida por Rubén Stella, y "Festejo Del Triunfo De La Revolución De Mayo", dirigida por Cuny Prado, con la actuación de Camilo Camilletti. Finalmente cerrando la gala, sobre las 00 horas del día 25, se entonarán las estrofas del Himno Nacional Argentino, interpretado por los artistas Juani De Pian y Camilo Camilletti.

Acto central

Continuando con las actividades, la funcionaria detalló que el viernes 25 mayo se llevarán a cabo las actividades centrales del calendario, comenzando con el Solemne Tedeum a desarrollarse a partir de las 10:15 horas en la Iglesia Catedral de Santa Rosa, continuando a partir de las 11 horas en la Plaza San Martín, con el Acto Oficial conmemorativo de los 202 años de la Revolución de Mayo.

En el Parque Don Tomás

El mismo viernes 25 a partir de las 14 horas, el programa continúa con distintas alternativas artísticas

y de entretenimiento para toda la familia a desarrollarse en el Playón de estacionamiento del Parque Don Tomás, donde habrá actividades totalmente gratuitas como la presentación del Pericón Nacional, seguido de un show circense a cargo de Cristian Alcalde y cerrando la jornada a las 18 horas con el show musical de "Thomas Vázquez".

También mencionó que de manera simultánea a los espectáculos, los presentes podrán disfrutar de una Carpa donde se instalarán Artesanos, Manualistas y Emprendedores locales, sumado a la realización de Juegos Recreativos para los más pequeños como carreras de embolsados, juego de poner la cola al burro, entre otros divertimentos a los que se sumará la elaboración de escarapelas y los maquillajes artísticos con los colores patrios y finalmente sorteos de artesanías entre los presentes.

Visitas guiadas

En tanto, específicamente desde el área de Turismo del Municipio, la funcionaria describió que se realizarán nuevamente visitas guiadas a la Estancia "La Malвина", partiendo desde la plaza San Martín a las 15:45 horas a bordo de la combi de la Secretaría de Turismo de la Provincia, efectuando un recorrido por la ciudad, que desemboca en la antigua casa que perteneció al fundador de Santa Rosa, donde se efectúa un recorrido guiado por el sitio. En este marco, la directora señaló además que la idea es repetir este tipo de visitas guiadas durante todos los fines de semana largos de este año.

"Expreso de la Mañana"
Periodístico Musical
FM LIBRE 98,7

Lunes a viernes: 10 a 12 hs.
Conduce: Hugo R. Sabarot
Participa: Alicia Vitale

Telefonos: 15-54-6968
(02954) 15-69-0191

Antes de viajar controle el radiador de su vehículo.

Reparación de radiadores de todas las marcas y modelos

RADIADORES SANTA ROSA

Todos garantizados por 1 año.

Av. Circunvalación este 1268
Tel: (02954) 427-105 / S. Rosa



Todos los días... All Suite

- Micros doble piso • Detalles de confort exclusivos
- Cena caliente a bordo • Seguridad y tecnología
- Verdadero coche cama de 0,90 x 1,90 m
- Toilete y bar en cada piso

EN SANTA ROSA: Terminal de Omnibus, Boletería Nº 3 Tel: (02954) 45-3780

EN GRAL PICO: Terminal de Omnibus, Boletería Nº 10 Tel: (02302) 43-6822/7058

EN BS AIRES: Terminal de Omnibus Retiro, Ventanilla Nº 17 Tel: (011) 4576-7940

Expreso Alberino s.a.

BANCO DE LA PAMPA

La "Agencia All Boys" ahora es sede propia del BLP



El Banco de La Pampa tiene a partir de esta semana su sede propia en Hilario Lagos 477 de Santa Rosa, a escasos metros de donde funcionaba la anterior sucursal.

La apertura oficial tuvo lugar durante una ceremonia efectuada el pasado lunes 21 de mayo, con la presencia de la titular de la entidad bancaria, Laura Gallucio; el ministro Coordinador Ariel Rauschemberger; el ministro de Hacienda y Finanzas, Sergio Violo y el secretario general de la Gobernación, Raúl Ortíz.

Esta acción se efectúa en el marco de un plan de construcción y ampliación de locales comerciales, los cuales fueron dotados de una mayor comodidad, tecnología y seguridad. La denominada agencia "All Boys" permitirá continuar

dando respuestas a la creciente demanda de servicios bancarios por parte de clientes y de la población en general.

El nuevo edificio está ubicado en Hilario Lagos 477. Tiene una superficie total de 575 metros cuadrados distribuidos en dos plantas; cuenta con dos cajeros automáticos de última generación y su dotación es de 17 empleados. Con la agencia inaugurada, el Banco de La Pampa tiene una red de 97 puntos de atención de los cuales 8 se encuentran en Santa Rosa.

La presidente del Banco de La Pampa, Laura Gallucio, se refirió a algunos aspectos del nuevo edificio para brindar atención de todos los trámites que deben hacer los clientes y usuarios en el lugar.

CON LOS TOUAREG VW

Bentley podría disputar el Rally Dakar 2013



¿Puede una marca de vehículos de lujo adentrarse en la aventura del desierto? Según algunas informaciones, es lo que se ha propuesto Bentley para el año que viene. La marca británica quiere ganarse algo de pedigrí 4x4 antes de poner a la venta su todo camino EXP 9F, presentado este año en Ginebra.

Por eso, según la revista británica Car, la firma va a aprovechar su pertenencia al grupo Volkswagen para hacerse con los Touareg que VW Motorsport está vendiendo a participantes privados, luego de anunciar que deja el Dakar para centrarse en el Campeonato del Mundo de Rallies.

Para que estos vehículos no puedan ser identificados como unos

Volkswagen Touareg con nuevos colores, Bentley hará importantes modificaciones en el frontal y la parte trasera, los cuales podrían anticipar aquello que se rumorea que los ejecutivos de VAG han pedido en el diseño del EXP 9F, después de que disgustara a mucha gente.

Bentley pretende vender 3.000 unidades al año del EXP 9F cuando éste empiece a comercializarse, y además se da la circunstancia de que el jefe de la marca, Wolfgang Dürheimer, lo es también de todas las actividades deportivas del Grupo Volkswagen. Sin embargo, oficialmente la marca no ha querido confirmar ninguna decisión.

29º CONGRESO FEDERAL

Guías de Turismo en Misiones

VIENE DE TAPA

El programa tentativo del "29º Congreso Federal de Guías de Turismo de la República Argentina" es el siguiente:

Día 31/05/12

De 14 a 16 hrs. Inscripciones y entrega de útiles

escolares en Local N° 31, SinTur, Terminal de ómnibus, calles Av. Misiones y Av. Córdoba - 17,30 hrs. Charla informativa para principiantes inscriptos. ITEC Iguazú, Ruta Nac. 12, frente al ACA - 18 hrs. Plenario de apertura.

-ITEC- - 20,30 hrs. Ágape de bienvenida. - 23, hrs. Festejo del día del Guía en "Cuba Libre," ingreso incluido. **Día 01/06/12**

- 09 hrs. City Tour, Partiendo de plaza San Martín sobre Av. tres fronteras. Almuerzo Libre.

- 14,30 hrs. Disertaciones magistrales, temas para taller de "Turismo y Seguridad": Aire- Fuerza Aérea Argentina, Tierra- Gendarmería Nacional, Agua- Prefectura Naval Argentina

- 16,30 hrs. Coffe break (cocido misionero)

- 17,40 hrs. Disertación "El rol del Guía en áreas Protegidas" - Disertante Ariel Soria, Biólogo, Consultor, Investigador Privado y Docente de la carrera de Guía.

- ITEC- **Día 02/06/12**

- 09,30 hrs. Disertación Turismo Accesible - Disertante, Karina L. Pudor Prof en educación diferenciada, Responsable de Accesibilidad en Iguazú Argentina.

- 10,30 hrs. Disertación, Defendiendo al turista - Disertantes: Don José Francisco Palmiotti. Defensor del Turista CABA Dra. Silvina Bacchiega, Defensora del turista-Legales- CABA - ITEC- - 12 hrs. Visita al complejo La Aripuca- 12,40 hrs. Almuerzo en el lugar.

- 15 hrs. Talleres (trabajos de comisiones)

- 17 hrs. Cocido misionero - 17,30 hrs. Trabajos de Comisiones -ITEC- **Día 03/06/12**

- 09 hrs. Trabajos de Comisiones - 10,30 hrs. Cocido misionero



- 11 hrs. Trabajos de Comisiones - 13 hrs. Lunch - 14 hrs. Trabajos de Comisiones - 16 hrs. Cocido misionero - 16,30 hrs. Reunión del Consejo Federal de Guías de Turismo de la Republica Argentina.

-ITEC- **Día 04/06/12**

- 08,30 hrs. Salida a Cataratas Argentinas desde Plaza San Martín Av. Tres Fronteras

- Gran Aventura y Almuerzo incluido (llevar muda de ropa) - 18 hrs. Regreso a Puerto Iguazú -Parque Nacional Iguazú- **Día 05/06/12**

- 08 hrs. Salida de Plaza San Martín Av. Tres Fronteras a Puerto Libertad

- 08,30 hrs. Entrega de útiles escolares a la escuelita Guapoy

- 09,30 hrs. Disertación "Día del medio ambiente" - Disertación a cargo de la Delegación Técnica - NEA - Administración de Parques Nacionales

- 10,30 hrs. Cocido misionero

- 11 hrs. Disertación Marketing-Ventas - Disertación a cargo de Valentina Patiño de la Republica de Venezuela. Empresaria en consultoría, asesoramiento empresarial y capacitación de personal ejecutivo.

- 12,30 hrs. Almuerzo en Colonia Wanda

- 14 hrs. Visita a Minas de piedras preciosas

- 16 hrs. Puerto Esperanza, Visita a plantaciones de yerba mate y secadero

- 18 hrs. Regreso a Puerto Iguazú. **Día 06/06/12**

- 09 hrs. Plenario de clausura. -ITEC-

- 12,30 hrs. Almuerzo de despedida, guitarreada y entrega de certificados. Parrilla "Las cañitas"

"Técnica de la Oratoria para Guías" -CIEC- Sede de la Asociación Interamericana de Ceremonial. Conferencia a cargo del Sr. Profesor y Locutor Nacional Julio Bruno Viernes 01/06 ó sábado 02/06 (fecha a confirmar)

Más en: www.cfgtra.com.ar

EN LAS ESCALINATAS DE "EL CASTILLO"

Actividades en Parque Luro por el Día Internacional de los Museos



El Coro Estable de la Provincia que depende de la Subsecretaría de Cultura, se sumó el pasado domingo a las actividades organizadas por la Secretaría de Turismo del Gobierno de La Pampa, en el marco del Día Internacional de los Museos (18 de Mayo).

Bajo la dirección de la Prof. Amanda Garbarino, los integrantes del coro desarrollaron un vasto programa de música popular en las escalinatas del Museo "El Castillo" de la Reserva Provincial Parque Luro, ofreciendo un repertorio de obras originales para coro de diferentes compositores y otras de compositores pampeanos.

Posteriormente, se inauguró en una de las salas de "El Castillo", la muestra pictórica "Raíces" de la artista plástica Paula Rudloff.

La misma contó con obras que muestran paisajes y lugares pampeanos, cargados de emotividad y creatividad. Cabe destacar que, una de estas obras, también llamada "Raíces" fue premiada el año pasado por la Fundación Banco de La Pampa. Dicha exposición, se puede visitar en el Museo hasta el domingo 27 inclusive.

En agradecimiento por el espacio brindado, la artista donó una de sus obras para ser expuesta en el Centro de Interpretación de la Reserva Provincial Parque Luro.

FESTINA
12 Pagos SIN INTERÉS
VISA - MASTER
del Banco de La Pampa
JPE
HORARIO RAILLISTAS
C. GIL 180 - Tel: 42-2477 / 43-5909 / hormonabustos@nfovia.com.ar

PLANO TURISTICO DE SANTA ROSA Y ZONA NUEVO
10ma Actualización
• Información turística • Hotelería
• Restaurantes, Parrillas, Confeiterías
• Completo relevamiento céntrico
Consígalos en empresas auspiciantes, oficinas y empresas de turismo y en nuestra Redacción: Urquiza 640, S. Rosa o por tel: (02954) 43-2164

...y llegó el frío, vení a Montagne
UNICO LOCAL EXCLUSIVO 9 de Julio 215
montagne la pampa
Tel: (02954) 386565

Quando el valor del trato familiar marca la diferencia
Gabi And
Un chico con precios de grande
Adherido a:
Pagos
Pague sus impuestos y servicios
ESTACIONAMIENTO PROPIO
ENVIOS A DOMICILIO SIN CARGO
T. Mason 1163 / Tel: 43-0893
Av. Luro 65 / Tel: 43-2999

FINOS PRODUCTOS PAMPEANOS
• Quesos de oveja «Pampinta»
• Ahumados (Ciervo y Jabali)
• Escabeches
• Salames
• Alfajores • Minialfajores • Bocadoitos
• Dulce de leche • Chocolatería
• Mermeladas
• Jugos
KW Kiyen Witrú
Av. Luro 480 | Tel: (02954) 410-793 | Santa Rosa, L. P.
www.kiyenwitrú.com.ar

VIVIENDAS PARA TODOS (¡INCLUIDA LA CLASE MEDIA !)

La vivienda es un derecho de todas las personas

VIENE DE TAPA

Es ineludible entonces el deber del Estado de posibilitar el acceso a la vivienda, pero son igualmente importantes otras obligaciones como:

-La contribución del Estado a la inclusión social garantizando el acceso equitativo al suelo urbanizado.

-La equidad en la distribución de las cargas sociales y de los servicios públicos.

-La diversidad que debe atender el Estado en el problema de la vivienda.

Botín político

Lamentablemente, la vivienda social ha sido históricamente un botín político, a través del cual el Estado Provincial sólo atiende la demanda habitacional de los sectores supuestamente de menores recursos, dedicándose solamente a administrar la oferta centralizada del gobierno nacional a través del Plan Federal, subsidiando viviendas sin preocuparse por analizar las condiciones en que los beneficiarios reciben las mismas, y mucho menos en la forma en que serán canceladas en el futuro, de hecho el recupero es históricamente muy inferior al 50%, a pesar de que, desde hace años, una ley provincial "congeló" el valor de la cuota en un tope de \$100.

Clase Media excluida

Paralelamente, el estado provincial desatiende sistemáticamente los intereses de un sector de la sociedad que queda excluido de éste sistema y de la oferta del mercado: la clase media.

Éstos "intereses" son en realidad necesidades, que tienen que ver directamente con una situación de carencia, que en muchos casos deviene en una condición de pobreza.

Sin exagerar, la imagen socialmente consensuada de "pobreza" acepta la definición de "estado permanente de no satisfacción de

necesidades básicas". La carencia de vivienda es, para el sector medio de la sociedad, una necesidad básica insatisfecha, y genera, para estas familias, una situación de inserción imperfecta, desventajosa y precaria en el tejido y en la estructura del conjunto social, es decir, una situación de desigualdad y de exclusión.

Esta desigualdad y exclusión tienen su escenario; tienen su manifestación socio espacial.

Se manifiestan en la imposibilidad que tiene el sector medio de la sociedad de acceder al suelo urbanizado como consecuencia de los altos precios del mismo.

Éste síntoma, implica entonces la existencia y persistencia de la informalidad del mercado de tierra; y el diagnóstico es que esto ocurre por la incapacidad estructural de proveer suficiente oferta de suelo con infraestructura y servicios a precios accesibles para todos los sectores de la población. El problema entonces no es tanto el acceso al suelo, sino el acceso al suelo urbanizado y con servicios.

Se podría decir entonces que la baja oferta de suelo urbanizado y servido sería uno de los motores que empujan los precios del suelo hacia arriba.

Inflación artificial

La inflación artificial del sector inmobiliario hace que los terrenos y las casas se vuelvan inalcanzables para los sectores medios, rompiendo así una lógica de autoabastecimiento de viviendas de éstos sectores, que antes compraban su lote en cuotas y de a poco construían su casa. Parte del problema es que hoy se piensa a la vivienda como un bien de cambio, como si fuera un automóvil.

Por otra parte, las inversiones en tierra y vivienda desde el sector privado, desde hace décadas, NO están orientadas a sectores socioeconómicamente bajos o medios, porque los sectores de altos ingresos garantizan mayor

rentabilidad. La producción social construye informalmente, entonces, las dos terceras partes de las ciudades; viviendas construidas con autofinanciación, sin participación de profesionales y sin regulación del Estado.

La insuficiente oferta de suelo urbanizado y servido genera los precios altos, las situaciones de informalidad y por lo tanto, condiciones favorables para el crecimiento de la pobreza urbana.

Según informes del BM y FMI para nuestra región, el ingreso promedio en EEUU es diez veces superior al de América Latina y además está mejor distribuido; sin embargo, los precios promedio del suelo urbanizado y servido por m2 son similares (48 u\$/m2 en EEUU y 53 u\$/m2 en las ciudades de Latinoamérica).

Entonces, la informalidad es el refugio de los sectores sociales que no pueden acceder a la tierra urbanizada a través del mercado formal; en el mercado informal acceden al suelo caro y sin servicios y esto aumenta las posibilidades de estar excluido del mercado y de sufrir el progresivo empobrecimiento del grupo familiar, además de la casi seguridad de nunca poder edificar.

A partir de éste punto el círculo vicioso se articula con la especulación, dado que la escasez de suelo urbanizado y con servicios es causa directa de la retención del mismo por parte de los propietarios, operación que es posible debido a la débil carga fiscal y a las expectativas de valorización de las tierras.

Ésta cadena se transforma así en un círculo que alimenta la especulación a costa de la informalidad y la pobreza de los habitantes y de la precariedad institucional y fiscal del gobierno.

La responsabilidad que le cabe al Estado

La pregunta cae de madura: ¿Cómo pueden acceder, primero al suelo urbanizado y luego a la vivienda, los excluidos de la política habitacional del Estado y del mercado inmobiliario?

La respuesta es simple: El Estado Provincial debería, por un lado diversificar su política de vivienda, segmentando la demanda y asig-

nando más racionalmente los recursos; y por otro, desarrollar una política de control del mercado inmobiliario, considerando que la producción social de suelo urbano es un factor de equidad social.

¿Y mientras tanto? ¡Aquí y ahora!

Mientras tanto, la forma de encarar la problemática habitacional de la clase media podría ser:

Asociarse, la asociatividad tiene grandes beneficios:

1) La incidencia del costo del terreno (o suelo urbanizado) disminuye considerablemente, en el caso de que se comprara terreno si urbanizar, de igual forma los costos de urbanización también disminuyen, al prorratearse entre las familias que forman parte del emprendimiento.

2) Es sabido que los costos de construcción se reducen considerablemente cuando los volúmenes de materiales se comercializan en mayor cantidad, igualmente se pueden obtener mejores precios en la contratación de la mano de obra, y hasta incluso pensar en la contratación de pequeñas empresas constructoras, lo cual, además del ahorro, podría significar una mayor seguridad legal.

3) También la tarea profesional, e incluso el conjunto de trámites de aprobaciones, permisos e impuestos, pueden significar una importante baja en los costos.

-Para esto es imprescindible la consulta y asesoramiento permanente de un profesional que, por ejemplo, pueda determinar que el terreno a adquirir permita una posterior subdivisión de las unidades habitacionales, para una escrituración por separado.

-También, es necesario la resolución legal de algunos detalles que hacen a la organización del grupo emprendedor; en cuanto a las formas en que se llevará a cabo el emprendimiento habitacional, eventual valor de cuotas, etc.

-El punto anterior puede ser resuelto con mayor simplicidad si los emprendedores pertenecen a un mismo gremio, mutual, etc., hecho que también permitiría tomar créditos hipotecarios a menores tasas, etc.

Colaboración: Arq. Alfredo Ibañez

HERRERIA DE OBRA
MARCELO DE LOS SANTOS

- Herrera de Obra en General
- Portones Concretos
- Levadiscos
- Montacargas
- Estructuras Metálicas
- Cablear de techos
- Trabajos en acero inoxidable

Tel: (02954) 415-540 / 15-601872 / Leguizamón 1.345
metalurgicadelossantos@hotmail.com - Santa Rosa

Allwe SA

En Santa Rosa: Av. Luro 2.750
Tel: (02954) 244040
allwesantarosa@cpenet.com.ar

En General Pico: Calle 106 Nº 56
Tel: (02302) 428111
allwe@speedy.com.ar

Revestimientos - Sanitarios
Grifería - Pegamentos y Pastillas
Aislaciones y ladrillos cerámicos

CIENRASOS - REVESTIMIENTOS - TABIQUES
SPRAY DE POLIURETANO - AISLACIONES
TERMOACUSTICAS

Toda la línea completa en productos

Sika ARGENTINA

En Santa Rosa: Av. Luro 1227,
Tel: (02954) 412800 / 415400

En General Pico: Calle 19 Nº 840
Tel: (02302) 43-5814 / 43-0191
Cel: (02302) 15-601587

PROXIMAMENTE NUEVA
SUCURSAL Tronque Lauquen.

AISPLAC

www.aisplac.com.ar

PASTORUTTI
MATERIALES ELECTRICOS

ILUMINACION - TELEFONIA - TABLEROS - MOTORES - ENERGIA SOLAR

Iluminación decorativa y profesional.

L. de la Torre 475
MANSILLA 44 / Tel: (02954) 436004
ventasiluminacion@pastorutti.net.ar

Tel: (02954) 43-2208 / 43-3484
Email: ventas@pastorutti.net.ar

DeMechy
SANTARIAS

EL MEJOR ASESORAMIENTO

- Agua
- Gas
- Tanques
- Membranas
- Sanitarios
- Automasías
- Grifería
- Deco
- y más...

Av. Circunvalación Sur 116 | 02954 561111
demechysanitarias@cpenet.com.ar

Alfredo IBAÑEZ
Arquitecto

02954 ■ 15591863

EMPRESARIOS INMOBILIARIOS
ARQUITECTURA Y DISEÑO

www.alfredobañez.com.ar

Resolución y eficacia para su negocio inmobiliario

Mauro Ezequiel Martín
Comisario de Cámara, Colegiado Nº 537

MAURO MARTIN
NEGOCIOS INMOBILIARIOS

Venta, alquileres, lotes,
tasaciones y administración en general

Avda. Belgrano Norte 324 - Santa Rosa (LP)
Tel: (02954) 244344 - Cel: (02954) 15553797

R

carpintería & diseño en madera

FRENTE DE PLACARD CORREDIZO 185x260 cm con sistema integral de aluminio, melamina de 18 mm. Blanco

\$ 1400

Av. Andrueda 145 - Santa Rosa

15479956 / 15651078 - carpinteriarosigno@yahoo.com.ar

REVOQUE PLASTICO IMPERMEABLE

Apto para lograr texturas en paredes interiores y exteriores. Máxima adherencia, elasticidad e impermeabilidad

Una solución fácil y duradera a los problemas de humedad

ALTA TECNOLOGIA EN PINTURAS PARA EL COMERCIO, LA INDUSTRIA Y EL HOGAR

MANTA FIBRADA ELASTICA

Membrana líquida larga vida útil y máxima elasticidad

Herramientas de trabajo

condor

franCa
PINTURERIA

Av. Spinetta 670 - Santa Rosa
02954 - 387877
pintureriafranca@hotmail.com.ar

Perforaciones Ramirez

Cambio de bombas sumergibles
Reparación y mantenimiento de tableros.

(02954) 15626725 - 15673671 - 423927

COMERCIAL

Pinturas "Loxon"

Las pinturas "Loxon" Lara Duración, se caracterizan por su tecnología exclusiva de partículas inteligentes, que las hacen inalterables por mucho más tiempo.

En el caso del impermeabilizante para frentes y muros "Super-Elastico", proporciona una película de pintura de máxima impermeabilidad y durabilidad.



Gracias a su acabado semi-mate logra que las superficies se manchen menos con el polvillo y el hollín. Además, permite que la pintura acompañe los movimientos estructurales propios de las paredes, evitando el copiado de grietas y fisuras superficiales en la película. Esta propiedad, junto con su alta capacidad para impedir el pasaje de agua, convierten a Loxon Larga Duración Super-Elastico en un excelente impermeabilizante para frentes, medianeras y terrazas no transitables.

Es ideal para exteriores, para medianeras, frentes y contrafrentes de hormigón, ladrillos vistos, chapas de fibrocemento, hierro

galvanizado, madera, etc., utilizando el fondo correspondiente en cada caso.

En el caso del látex interior mate "Anti-Manchas", ofrece mayor facilidad para la limpieza de manchas y una resistencia superior al frote producido por el lavado.



Permite eliminar manchas sin generar brillos no deseados y aureolas, cuando la pintura es lavada con agua, detergentes, limpiadores y paños de limpieza. Con Loxon Larga Duración Anti-Manchas se pueden remover fácilmente las manchas domésticas más comunes tales como barro, lápices de colores, fibras, gaseosas, aceite, chocolatada, mayonesa y ketchup. Es ideal para interiores, para pintar superficies de mampostería, hormigón, ladrillo, fibrocemento, yeso, madera, papel, etc., utilizando el fondo correspondiente en cada caso.

Para mayor información, consultar en Debali Pinturerías: (02954) 45-3922 / 42-1922 / 43-8949. <pdembali@generalpico.com.ar>

CONSTRUCCION - PRECIO POR M2

COSTOS AL DIA

DESIGNACION	Un.	Cant.	Mater.	M. de O.	Parcial	Total
TRABAJOS PRELIMINARES						
Limpieza Terreno- Replanteo- Nivelac.	GL			2915,00	2915,00	2915,00
Excavación Zanjas p/ Cimientos	m3	21,00		4115,00	4115,00	7030,00
ALBAÑILERIA						
Hormigón Pobre p/ Cimientos	m3	29,00	7870,00	6615,00	14485,00	21515,00
Mampostería Cimientos	m3	9,00	6435,00	7275,00	13710,00	35225,00
Capa Aisladora Horizontal	m2	27,00	870,00	2865,00	3735,00	38960,00
Mampostería Elevación 0.30	m2	131,00	27215,00	17600,00	44815,00	83775,00
Mampostería Elevación 0.15	m2	105,00	10625,00	10110,00	20735,00	104510,00
Encadenado H° A° Pared 0.30	ml	50,00	4490,00	6840,00	11330,00	115840,00
Encadenado H° A° Pared 0.15	ml	40,00	1470,00	2325,00	3795,00	119635,00
Contrapiso H° Casco	m2	168,00	26420,00	3860,00	30280,00	149915,00
Losa Cerámica con Capa Compresión	m2	115,00	19015,00	14700,00	33715,00	183630,00
Membrana Asfáltica	m2	137,00	2800,00	1165,00	3965,00	187595,00
Azotado Hidrófugo	m2	131,00	4760,00	4080,00	8840,00	196435,00
Revoque Grueso a la Cal	m2	470,00	12900,00	20260,00	33160,00	229595,00
Revoque Fino a la Cal	m2	470,00	11135,00	13490,00	24625,00	254220,00
Piso Cerámico Interior con Carpeta	m2	127,00	9040,00	8708,00	17748,00	271968,00
Piso Exterior y Vereda	m2	48,00	6455,00	5140,00	11595,00	283563,00
Revestimiento Azulejos	m2	27,00	1340,00	3230,00	4570,00	288133,00
Contrapiso Pendiente s/ Losa	m2	120,00	2705,00	2440,00	5145,00	293278,00
Revoque Cielorraso	m2	120,00	6445,00	7390,00	13835,00	307113,00
INSTALACION ELECTRICA	GL		6400,00	10200,00	16600,00	323713,00
INSTALACION SANITARIA	GL					
Agua	GL		1818,00	2505,00	4323,00	328036,00
Cloacas	GL		1855,00	1755,00	3610,00	331646,00
Artefactos	GL		4468,00	1170,00	5638,00	337284,00
INSTALACION DE GAS	GL					
Materiales	GL		3190,00	1770,00	4960,00	342244,00
Artefactos	GL		9530,00	1760,00	11290,00	353534,00
CARPINTERIA MADERA	GL					
Puerta Frente 0.90x2.00	1,00		2095,00	220,00	2315,00	355849,00
Puerta Servicio	2,00		3630,00	344,00	3974,00	359823,00
Puerta Placa	6,00		2925,00	1000,00	3925,00	363748,00
Ventana 1.60x1.50 con Cortina	4,00		5877,00	850,00	6727,00	370475,00
Ventiluz 0.50x0.50	1,00		588,00	145,00	733,00	371208,00
Frente Placard 2.05x2.40	3,00		6870,00	665,00	7535,00	378743,00
Frente Placard 0.50x2.40	1,00		940,00	233,00	1173,00	379916,00
Mueble Bajo Mesada 2.50	1,00		7775,00	315,00	8090,00	388006,00
Portón Garage 2.40x2.00	1,00		8530,00	840,00	9370,00	397376,00
Vidrios 3mm.	m2	13,00	2990,00	905,00	3895,00	401271,00
PINTURA	GL					
Latex Exterior	m2		127,00	1755,00	2935,00	405961,00
Latex Interior	m2		360,00	3230,00	6565,00	415756,00
Barniz	m2		68,00	595,00	1655,00	418006,00
VARIOS	GL				26620,00	444626,00
PROYECTO Y DIRECCION TECNICA	GL				40000,00	484626,00

VALOR ESTIMATIVO POR METRO CUADRADO -IVA incluido-: \$ 4.038

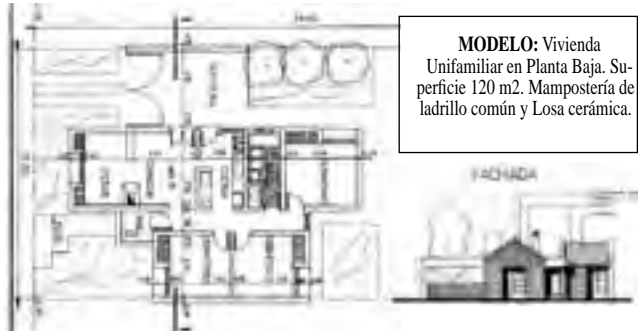

MODELO: Vivienda Unifamiliar en Planta Baja. Superficie 120 m2. Mampostería de ladrillo común y Losa cerámica.

Aclaración Importante: Los costos son estimativos y para un determinado prototipo. Surgen de consultas a Contratistas y de Comercios locales. Los costos no pretenden dar orientación alguna sobre sus valores para el mercado, dado la dispersión existente especialmente en mano de obra. Los costos sólo pretenden ser una guía para un determinado prototipo de determinado tipo de construcción. Cualquier tipo de cálculo de valores corre por cuenta de quien lo realice.

PABLO LOZANO
Arquitecto
Proyectos, dirección de obras y Especialidad arquitectónica legal
San Jorge 370 - Tel. 413531 - luzpa2001@yahoo.com.ar

Agustín Prieto e Hijos S.C.A.
pisos para siempre
Teléfax: (02954) 42-3824/43-2880
Policía de Terribles Nacionales 1061 (6300) Santa Rosa, L.P.

CENTRAL AIR
Tel: 02954-428398 / Cel: 15515771
central_air@hotmail.com

BEJAR electricidad
50 años 1962-2012
DISEÑO Y DECORACIÓN - MATERIALES ELECTRICOS
H. Lagos esq C. Gil, Teléfax: (02954) 45-3392 y líneas relativas Santa Rosa, La Pampa - E-mail: bejarelectricidad@speedy.com.ar

THERMA HOUSE
Sistema Constructivo Industrializado
Financiación hasta 70% en 240 meses
Certificado de Aptitud Técnica (C.A.T.) Nº 2246
J. M. Rosas s/n Parque Industrial Santa Rosa
Tel: (02954) 428406 / 439260 / thermahouse@gmail.com
Consulte por su proyecto: www.thermahouse.com.ar

Reconocimiento a municipales sanitarias



Con un acto presidido por el Intendente Larrañaga se hizo entrega de reconocimientos a los empleados sanitarios que cumplieron 30 años de servicio. Carlos Horacio Castell; Miguel Angel Marticorena y Luis Scaricciottoli recibieron medalla de oro y una compensación especial equivalente a un mes íntegro de sus haberes.

HERRAJES GALLO
El quillón de los herrajes
Av. San Martín 375 + S. Rosa
Teléfax: 45-7700

Piedras DON FIORI
ADOQUINES EXCLUSIVOS BORRAVINO
L. King 2452 esq. Stgo. Marzo Este
Tel: (02954) 15-47-5543 • (6300) Santa Rosa

abertecno
Fábrica de Aberturas en Aluminio y PVC
EN SANTA ROSA: Juan Martín de Rosas 2355 (Ruta 25 esq. Av. Circ. Santiago Marzo Sur) Tel: (02954) 422400 abertecno@gmail.com
EN GENERAL PICO: Calle 9 esq. 28 (Entrada por calle 9) Tel: (02362) 423042 ventasabertecno@gmail.com

GUARDIAN REBER
Calidad en hormigón vibrado
25 años
B. Tellez 830 • Tel: (02954) 424-304 • (6300)
Santa Rosa • La Pampa • E-mail: gustavofbd@yahoo.com.ar

POLERO E HIJOS
VENTA DE MATERIALES SANITARIOS
Abierto sábados por la tarde
San Juan 632/36
Tel: (02954) 42-6018
Santa Rosa

TREN PARA TODOS

51 Razones, y hay que agradecer...



Este tiempo de análisis, desde aquel fatídico 22 de febrero, que lleva a cualquier persona de bien, no solo a acompañar en el dolor a los familiares de cada una de las víctimas, sino que le obliga a tomar una postura definida sobre el desinterés del Estado de dotar de Medios de Transporte seguros, eficientes, confiables y sustentables a los habitantes de nuestro hermoso país.

Intentar tapar el sol con el dedo, ha llevado a algún funcionario de responsabilidad directa con el servicio ferroviario, a culpar al calendario sobre las muertes, argumentando "Si hubiera sido feriado..." (habría sido mas leve la tragedia).

Luego advertimos sobre la estrategia llevada adelante por el estado Nacional de erigirse en querellante en la causa, para estar un paso adelante en su autodefensa.

En nuestra amada provincia, no hubiera resultado como extemporánea, una comparación con la tragedia, si hubiéramos escuchado, algo así como "Gracias a Dios que esto no va a ocurrir acá; porque por suerte no tenemos trenes"

Es correcto, no tenemos trenes y advertimos el paso del tiempo también como una tragedia, ya

que las muertes por accidentes de tránsito ocurren casi a diario en las rutas que surcan la provincia, los costos obscenos del transporte de pasajeros hacia distintos puntos del país impactan directamente sobre los bolsillos del común de la gente, el combustible que a diario se quema en los miles de camiones que transitan acá nomás, atenta sensiblemente a nuestro futuro con calidad de vida. Fundamentalmente, tragedia también, porque el conformismo generalizado y la complacencia de las autoridades, está logrando convencernos de que "Aún no es tiempo para el Tren"

Si realmente, algo podemos hacer en La Pampa como homenaje por las 51 víctimas, es trabajar fuertemente en la búsqueda de los consensos, que articulen como política de estado, la recuperación del Sistema Ferroviario Estatal Federal y con control social, para evitar la corrupción que maltrata y desvirtúa a toda buena iniciativa.

Con la esperanza de que no haya mas muertos en los trenes y que los familiares encuentren el acompañamiento que se merecen

Tren Para Todos La Pampa - 16 de mayo de 2012

DEL 29/5 AL 2/6 EN BUENOS AIRES

"Batimat Expovivienda 2012"



Este martes 29 de mayo se inicia en La Rural de Buenos Aires, la edición 2012 de "Batimat Expovivienda", la feria dedicada a la industria de la construcción.

Jornada de la mujer

Entre las novedades, el jueves 31 de mayo a las 17 hs. en el auditorio del pabellón amarillo se desarrollará por primera vez una jornada dedicada a la mujer bajo el título: "La inserción profesional de la mujer en la industria de la construcción y la vivienda".

8° Congreso

Además, en el marco del "8° Congreso Argentino de Arquitectura Paisaje y Tiempo", se realizarán una serie de debates sobre enfoques, análisis y ópticas referentes al paisajismo. La reunión, que tendrá lugar entre el 31 de mayo y el 2 de junio en el Salón Blanco, reunirá a arquitectos, investigadores, docentes, estudiantes, particulares y funcionarios públicos.

La "Ciudad del Acero"

Será un espacio exclusivo que reúne a 23 empresas en una superficie de 1.500 m2.

Por primera vez se reunirán en un mismo marco institucional las empresas más representativas del sector de la construcción clientes de Ternium Siderar. De esta manera, se busca manifestar la importancia de todos los eslabones de la cadena de valor. Con la mirada puesta a largo plazo, el objetivo es fomentar el uso del acero aplicado como alternativa eficiente, racional y sustentable en la construcción. Las empresas que participarán pertenecen a los sectores de Aberturas, Construcción en Seco, Constructoras, Metal desplegado, Perforado, Bandejas Portables y Paneles Aislantes.

Competencia UOCRA

Además del Foro de la Construcción (que estará dedicado a "La construcción y el ahorro energético"), la Fundación UOCRA realizará la 3ª Competencia Nacional de Formación Profesional, en la que jóvenes formados en oficios de la industria de la construcción participarán en alguna de las

siguientes disciplinas: Construcciones Húmedas, Construcción en Seco, Colocación de Cerámicos, Instalaciones Hidráulicas, Instalaciones Eléctricas. Los visitantes de la exposición podrán contemplar el desempeño de los participantes, quienes demostrarán su destreza y los saberes adquiridos en los cursos de formación.

Jornada SCA

Auditorio de la Sociedad Central de Arquitectos - Stand C-95 - Pabellón Azul.

En esta edición de la expo la Sociedad Central de Arquitectos (SCA) tendrá un nuevo espacio para el encuentro de los profesionales -ágora de 350 m2 de superficie-, donde además se llevará a cabo la entrega del premio a la Trayectoria al Arq. José Antonio Uguell.

7ma Ronda Internacional

La Fundación Export.ar, Proargentina y Batimat Expovivienda organizan la "7ma. Ronda de Negocios Internacionales de la Construcción y la Vivienda".

Las rondas de compradores se realizarán entre empresas argentinas relacionadas con el rubro de construcción y con empresas extranjeras importadoras, distribuidoras provenientes de Brasil y Perú. Las mismas se desarrollarán en el marco de la exposición, en un salón especialmente acondicionado para la ocasión en La Rural Predio Ferial de Buenos Aires, durante el 30 de mayo en el horario de 14 a 19 hs, con una duración de máxima 30 minutos cada reunión, pudiendo extenderse exclusivamente por decisión del comprador.

Lo que hay que saber:

- Fecha: 29 de Mayo al 2 de Junio
- Lugar: La Rural, Predio Ferial de Buenos Aires
- Horario: 14 a 21 hs
- Acreditaciones: 13:45 a 20:30 hs
- Superficie: 30.000 m2.
- Pabellones: Azul, Verde y Amarillo.
- Los menores de 18 años, estando incluso éstos acompañados por un mayor, no podrán ingresar a la exposición bajo ningún motivo y circunstancia.

INICIO DE CLASES
5 de marzo

Saint Mary's School of English

ABIERTA LA INSCRIPCIÓN
Cursos regulares 2012
Directora: Estela N. Braun

INGLÉS PARA NIÑOS, ADOLESCENTES Y ADULTOS

EXAMENES INTERNACIONALES:
Cambridge Examinations
INGLÉS PARA PROPÓSITOS ACADÉMICOS:
Lectura, escritura y comprensión auditiva.
Conversación para viajeros.
AULA INTERACTIVA
INTERACTIVE WHITEBOARD

Atención de:
10 a 12 hs.
y 18:30 a 20:30 hs.
Garibaldi 135
Tel.: 418618 - 388297
saintmarys@cpnet.com.ar

CASA ACUARELA

LIBRERÍA ESCOLAR
TODO PARA EL ARTISTA Y EL ARTESANO.

Miras / Artículos / Placas
Alpaca: chapa - alambra - flejes
Ardillas: pesetas
Elementos para dibujo técnico

RIVADAVIA 437
Tel: (02954) 430-428

BUEN DIA DOMINGO

Conduce: Alberto Graff
Ganador Premio Tarell y Rosa de Cristal

Nuevo horario:
De 7:00 a 9:00 hs.

CONTACTO

MAPA CARRETERO DE LA PAMPA
10ma Actualización **NUEVO**

- Rutas y Distancias • Índice de localidades
- Estaciones de GNC • Sitios Turísticos
- Campings • Corredor Bioceánico
- Casa de Piedra • Ruta de la Cría

Consíglalo en empresas auspiciantes, oficinas y empresas de turismo y en nuestra Redacción: Urquiza 640, S. Rosa o por tel: (02954) 43-2164

\$15

88

Bibiana y Bairo
ESTILISTAS

COSMETOLOGÍA

NUEVO TELEFONO: (02954) 386810
Av. San Martín 654 / Santa Rosa (L.P.)

TAMBIEN

NEX
Herrajes - Conectores

Todos los herrajes para su hogar, comercio, industria, oficina, etc.

- Centradores autoajustables
- Resaltadores

Cel: (02954) 15-67-9973
Andrada 38 - S. Rosa
Tel: 45-4544

VENDO GUILLOTINA "Krause"
50 cms de luz

Manual - Con mesa
Cuchilla afilada
02954-15594866

EL PROGRESO SEGUROS

"Recuerde que el seguro de automotor es obligatorio"

- Autoconcesores
- Vivienda (Combinado Familiar)
- Incendio, granizo, etc. • Transporte

Av. Urquiza 54 / Tel: 43-3341
elprogresoanlarosa@cpnet.com.ar

Martin & Martinez
Estudio Contable e Impositivo

M&M

CPN Ana D. Martínez
CPN Daniel D. Martín

Trámites Jubilatorios

Urquiza 656 - S. Rosa
Tel: (02954) 41-9075
martinmartinez@cpnet.com.ar

COMISIONES "EL VASCO"

GENERAL PICO - AMERICA

- TRAMITES
- ENCOMIENDAS
- CONTRAREEMBOLSOS

Cel: (02302) 15614355

Donde la **democracia** se manifiesta en su más pura expresión.

CONCEJO DELIBERANTE DE LA CIUDAD DE GENERAL PICO
junto a la gente

EN EL AÑO DE SU CENTENARIO

JUBILACIONES

María Inés DITTLER
ESTUDIO CONTABLE IMPOSITIVO

Asesoramiento y trámites jubilatorios

Andrada 38 - Tel: (02954) 454-544 - S. Rosa

Richter Mario
CARPINTERIA EN GENERAL

Santiago Alvarez 1756 • Tel.: (02954) 436806
Cel: (02954) 15-68-5725 • (6300) Santa Rosa - L. P.

UN PROBLEMA PARA SOLUCIONAR

Donación de Córneas

Cra. María Inés Dittler, de Santa Rosa, especializada en el área de salud, con el aval de la Clínica del Dr. Nano en Buenos Aires, se puede decir que es una de las personas más autorizadas en Argentina para hablar del tema.



Argentina tiene una nómina de más de 3.100 pacientes en lista de espera, algunos desde hace 5 años, para el trasplante de córnea. "La problemática de la falta de córneas parte de la poca concientización y educación de la población, directamente relacionada con el accionar de los bancos de ojos y las políticas gubernamentales", explica la Cra. María Inés Dittler, quien participó del Curso de Gestión en Banco de Ojos en San Pablo, Brasil, en una nota que le hiciera la revista 'Médico Oftalmólogo' del Consejo Argentino de Oftalmología.

La Cra. Dittler, especializada en el área de salud, con el aval de la Clínica del Dr. Nano en Buenos Aires, se puede decir que es una de las personas más autorizadas en Argentina para hablar del tema, y expresa: "Argentina es un país que cuenta con una adecuada infraestructura, con profesionales idóneos y con un sistema para el registro de la información que sorprende pero todavía falta. Es para resaltar el trabajo que hacen los bancos de ojos en Brasil por ejemplo, que participan en todas las etapas desde la captación

del donante hasta la distribución de la córnea. En cuanto a la captación de donantes, acuerdan con responsables en clínicas, hospitales, policía, bomberos, etc. y han avanzado en la educación de la población permitiendo realizar los abordajes telefónicamente a fin de efectuar un encuentro con los familiares y en otros casos son los mismos familiares quienes comunican la existencia de un donante. Allí, tanto el abordaje como la ablación son llevados a cabo por personal técnico -declara la contadora- contando para ello con cursos de capacitación que comprenden formación técnica, para la práctica de la ablación y psicológica para la contención y convencimiento familiar. Sería muy importante para nuestro país lograr una modificación de la ley que contemple la separación de los procedimientos de trasplantes de órganos, de los de tejidos (la córnea no un órgano, es un tejido-aclara), además de mejorar la coordinación interdisciplinaria e institucional para darle un enfoque distinto a las campañas publicitarias para instruir a la población sobre los diferentes procedimientos con el fin de elevar, de esta manera el número de donantes reales" finalizó diciendo.

PARA NIÑOS CON DISCAPACIDAD

Proyecto de navegación a vela y kayak adaptado



Desde el mes de marzo se está llevando a cabo en el Club Náutico La Pampa, un proyecto de navegación a vela y kayak adaptado, para niños con discapacidad. Esto es posible gracias a un Convenio que hay entre la Fundación Argentina de Vela Adaptada y el Club Náutico con el agregado del kayak, la Municipalidad de Santa Rosa y el Ministerio de Educación, quien autorizó el proyecto para trabajar, por ahora, con las escuelas especiales de Santa Rosa. El proyecto tiene como objetivo lograr una

mayor inclusión de los niños en el mundo del deporte y la recreación a través de los deportes náuticos, además de enseñarles las técnicas del canotaje y la navegación a vela. Las escuelas involucradas son: Irregulares Motores, Sordos e Hipoacúsicos, Especial N° 2, Ciegos y Disminuidos Visuales y SAI (Servicio Aprendizaje Integral). La actividad se desarrolla de lunes a viernes en los turnos mañana y tarde con Fabián García (instructor de Canotaje) y Daniel Argañín (instructor de navegación a vela).



La Cocina de REGION®

Carne mechada al vino tinto



Una carne al horno con papas nunca falla, pero a veces si no tenemos cuidado y nos pasamos un poquito con los tiempos, la carne puede quedar seca e incluso ponerse un poquito dura. Para evitar esto es que podemos utilizar alguna clase de relleno que le aporte jugos e hidrate la carne mientras se cuece por dentro, dejándola aun más sabrosa y dándonos más tolerancia con los tiempos. Si bien el relleno es a gusto de cada uno, en este caso hemos seleccionado aquellos ingredientes que le dan un sabor espectacular a la carne.

mos en un recipiente todos los ingredientes juntos y mezclamos muy bien. Una vez que tenemos la carne y el relleno listos, comenzamos a rellenar de a poco haciendo presión cada vez que introducimos la preparación a la carne, para que al cocinarse quede todo bien unido.

Cuando terminamos de colocar el relleno dentro de la carne, tomamos unos escarbadientes y sosteniendo con fuerza el extremo abierto los vamos pasando de lado a lado. Poner tantos escarbadientes como haga falta.

Terminado esto colocamos la carne en una fuente aceitada y la llevamos al horno. Mientras tanto, le damos a las papas un hervor previo de un par de minutos.

Cuando la carne empieza a dorarse, es el momento de echarle el vino y añadir las papas.

Dejar cocinar aproximadamente una hora, depende el horno, a media cocción, dar vuelta las papas. Cocinada la carne, sacamos los escarbadientes y cortamos las porciones con mucho cuidado, colocamos en una fuente, acompañamos con las papas y les agregamos el juguito que quedó en la asadera.

Para 4 a 6 porciones - Ingredientes

- 1 colita de cuadril de 1 kg
 - 1/2 cebolla picada
 - 1/2 pimiento picado
 - 3 cdas de queso rallado
 - 3 cdas de pan rallado
 - 1 huevo
 - 2 fetas de jamón cocido
 - 1 cda de perejil picado
 - 1 cda de mostaza
 - sal, pimienta y ajo a gusto
 - 1/2 botella de buen vino
- Para la guarnición: 1 kg de papa blanca

Preparación

Tomamos la carne con una de nuestras manos, bien firme, y clavamos el cuchillo en el centro. Con mucho cuidado lo vamos moviendo de un lado a otro para lograr un corte horizontal que no llegue a los costados de la carne, es decir, que no la abra al medio. Mientras tanto lavamos bien las papas, con un cepillo, dejándoles la cáscara, las cortamos en rodajas grandes y colocamos agua en recipiente que vaya calentándose. Ahora vamos a formar el relleno para la carne, para eso coloca-

Esta receta se puede hacer también con otros cortes de carne como palomita, peceto, tapa de asado, tapa de nalga, etc. Para que los escarbadientes puedan sacarse luego con facilidad, pasarlos por aceite antes de colocarlos. Cuando pinchan la carne y el jugo ya no es rosado es porque esta lista.

Cuanto mejor sea el vino, más rica será la comida. Si quieren sobre el final, agregan crema de leche con sal y pimienta y espolvorean con queso rallado, como para lograr un gratinado. No más de 5 minutos.



LOCRO DEL 25
 Con mazamorra de Regalo!!
ROTISERIA El Faro
 Abierto de 11 a 14 hs y de 19 a 24 hs
 Tel: Reservas 420-814 / 429-239
 Unanue 248 / S. Rosa
 ENVIOS A DOMICILIO

ZAPATERIA La Villa
COMPRA AHORA y comenzá a pagar en:
AGOSTO
 Plan trabajar, jefes y jefes de hogar (bienvenidos!)
 facebook: Zapateria "La Villa"
 Obtene YA tu crédito personal Requisitos: 1) DNI / 2) Último recibo de sueldo / 3) Último recibo de algún servicio o impuesto
 R. S. Peña 1265 • Telefax: 56-1050 / Mitre y O'Higgins • Tel: 56-1057

RELOJERIA ANTOCI
 • Relojes y Regalos • Artículos para el hogar • Taller de compostura • Colocación de pilas
 CORONEL GIL 521 • Santa Rosa • Tel: (02954) 56-2809

23 Años!!! SEMILLERIA Los Amigos
 • Venta de alimento balanceado para perros y gatos • Pájaros • Jaulas • Peces • Accesorios para mascotas
 ENVIOS A DOMICILIO SIN CARGO 429797
 Av. Edison 1062 / Santa Rosa semillerialosamigos@hotmail.com.ar

LOCRO PARA FESTEJAR EL 25 de Mayo
 RESERVAS CON ANTICIPACION
la barra
 CASA DE COMIDAS
 NUEVA UBICACION C. GIL 583 • Tel: (02954) 42-5565

Hital Autoservicio
 Te conviene. Es de acá.
 - Atención Personalizada - Verduras y Frutas de 1ª Calidad - En carnes, siempre lo mejor
 En Santa Rosa: González 745, Tel: (02954) 425904 / Duarte y Castro, Tel: (02954) 438644 / México 1658, Tel: (02954) 423761
 En Toay: 9 de Julio 342

Teatro, Espectáculos, Museos



TEATRO

• **Español:** Lagos 44 tel: 455325
-Jue. 24 a las 22 hs. Velada de

Circo". \$ 100, \$ 200 y \$ 400
• **María Teresa Pub:** Rivadavia y Lagos. Tel: 1550-1600



-Sáb. 26 a las 23:30 hs: Show en vivo con Mauro Rey. Pop, melód, latinos.
• **Angeles:** Quintana 44
-Sáb. 26 a las 24 hs: "Viejas Locas", música de rock, presentan álbum "Contra la Pared".
• **Casino Club Santa Rosa:** Ruta 5 Km. Tel: 45-4794. Entrada \$ 3, antes de las 19 después:
-Vie. 25 a las 23:30 hs: "Los de Trenel". \$ 5

gala "Esperando el 25". Baile con el grupo "Los Criollos"; música con Juani de Pian y Camilo Camiletti; comedias teatrales "Hombres de Casaca Negra" y "Festejo Del Triunfo De La Revolución De Mayo". Gratis
-Mar. 29 a las 18 hs: "La Bella y La Bestia". Una historia de hadas adaptada para chicos con canciones, bailes, decorados y magia. \$ 30, \$ 40



-Jue. 31 a las 21:30 hs: "Los 39 Escalones", con Fabián Gianola, Fabián Mazzei, Laura Oliva, Nicolás Scarpino. \$ 160, \$ 140, \$ 120

MUSICA Y ESPECTACULOS

• **DejaVu:** Gavazza 1.068
-Jue. 24 a las 23 hs: J.A.F. y SinapsiS
• **Barobar:** Uruguay y Pico
-Jue. 24 a las 23 hs: Daniel Magal
• **Belasko:** Parque Don Tomás



-Vie. 25 a las 22 hs: Cena show con "Los Caldenes". Res: 1537-1597

• **Aula Magna UNLPam:** Gil 353
-Vie. 25 a las 21:30 hs: "ILLA-PU por los pueblos", música folklórica andina. \$ 150
• **Predio Rural:** Spinetto y Duval.
-Vie. 18 a las 21 hs. -Sáb 19 y dom. 20 a las 17 y a las 21 hs: "Servian El



-Sáb. 26 a las 23:30 hs: "Jorge Sebastián". \$ 10

• **Auditorio CMC:** Quintana 172
-Sáb. 26 a las 21 hs: la cantante Mariana Paraway presenta su disco "Los Peces". Acompañan Marcos D'Atri en percusión, Nacho Roca en bajo, Maximiliano Pierroni en violín y Guillermo La Corte en violoncello. \$ 30

• **Plaza San Martín**
-Dom. 27 a las 10 hs: "Camina - Corre" actividad deportiva con recorridos de 1, 2, 2,5; 7 y 14 km. Inscripción: Kirilan Deportes ó en: apav2004@hotmail.com

• **Teatro Español:** Lagos 44
-Dom. 27 a las 21 hs: Sylvia Zabzuk y Lucas Heredia en concierto. \$ 40

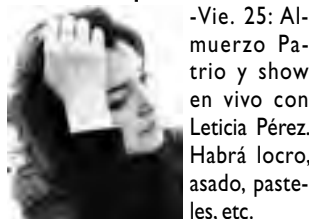

• **Quincho Pque. Luro:** Ruta 35
-Vie. 25: Almuerzo Patrio y show en vivo con Leticia Pérez. Habrá loco, asado, pasteles, etc.
-Dom. 27 al mediodía: Show en vivo con Saúl Gauna. Picada regional y asado al asador: \$ 90 s/beb. Reservas y consultas: 1565-0146 y 41-5649.

Más info: Agenda Cultural de la Subsecretaría de Cultura de La Pampa.
e-mail: culturaprensa@lapampa.gov.ar - Tel: (02954) 43-1538 / 43-1651

Cultura en Diálogo
SUBSECRETARÍA DE CULTURA
MINISTERIO DE CULTURA Y EDUCACIÓN
GOBIERNO DE LA PAMPA

Volante Deportivo **Alzeron Trasera** **Spoiler** **Cosas Increíbles** **Llaves Oscurece**
Corolla X
TOYOTA
BHASSA
EN SANTA ROSA:
Av. Spinetto 1.469
ing. Asociado del Paraguay
Tel: (02954) 435-770 / 426-513 / 424-055
EN GENERAL TRUO: Calle 13 N° 852 / Tel: (02282) 425-536
ENTRENQUE LAQUEV Av. G. Salinas 1.242 / Tel: (02282) 432-255 / 5v. Av.

MUSEOS, CHARLAS, EXPO'S

• **Museo Provincial de Artes:** Villegas y 9 de Julio. Tel: 427332. S. Rosa. Vis. guiadas. Lunes a viernes: 8 a 20 hs. -Sábados, domingos y feriados: 18 a 21:30 hs. Gratis
-Muestra del Salón Pampeano de Artes Plásticas. Clausura 28/5

• **Museo Prov. de Historia Natural:** Quintana 116. Tel: 42-2693. Lun.- vie. de 8 a 12 y de 14 a 18 hs.; Dom. 18 a 21 hs. Gratis.

-Muestra "Colección María Auxiliadora". Animales taxidermizados, insectos y minerales. Gratis.

• **CMC:** Quintana 172 Tel: 455324 Sala de exposiciones. Lun. a vie. de 7:30 a 13:30 y de 17 a 23 horas. Sáb. de 9 a 12 y de 20 a 22 horas. Dom. de 20 a 22 horas. Gratis

-Muestra de obras que forman parte de la Colección del Museo Provincial de Artes. Hasta el 28/5.

• **La Cinacina:** Río Negro 931 -Museo Atelier. Todos los días de 10 a 12 y de 17 a 19 hs. Gratis. Visitas guiadas llamando al 1561-2699.

• **Policial «Comisario Antonio»:** Belgrano 140. Tel: 43-3551. Lun. a vie. 9 a 13 hs. Gratis.

• **Cívico Militar - Toay:** R.S. Peña y 9 de Julio. Tel: 38-1996. Lun. a vie. 10 a 12 y 14:30 a 16:30 hs. Visitas guiadas. Gratis.

• **Museo Histórico "Tte. Gral. L.M. Campos" - Toay:** Unidad militar Toay, Tel: 49-8019. Visitas previo aviso. Gratis

• **Hecho en S. Rosa:** Expone "AIELEN", que se dedica a la confección de disfraces. en «La Anónima», Ameghino 1.250.

OTRAS OPCIONES

• **City Tour dde. Plaza S. Martín**
-Vie, sáb. y dom. visita guiadas vehicular con salida a las 15:45 hs. a estancia La malvina. También salidas peatonales recorriendo el centro.

Reservas y más info al 43-6555 Dirección Municipal de Turismo. Gratis
• **Reserva Parque Luro:** A 30 km. Tel: 49-9000. Todos los días incluso feriados de 9 a 19 hs. Museo El Castillo, camping, proveeduría, senderos autoguiados, 1.600 has. Ingreso \$ 1 nac. \$ 4 extranj. Visitas guiadas \$ 2 nac. \$ 8 extranjeros.

• **Estancia «La Malvina»** -Parque Don Tomás. Casa Museo. Exposiciones. -Lun. a vie. 8 a 18 hs. Sáb. y dom. 10 a 12 y 15:30 a 19:30 hs. Visitas guiadas llamar al: Tel. 43-6555. Gratis
-Jue. 24 a las 16:30 hs: Muestra "Ojos de Cielo" en la Casa Museo. Inauguración sendero "de la Pintorra" que se llamará "Glória Corral".

• **Minizoo del Club de Caza:** Av. Perón y Paloma Torcaza, Toay. Mié. a lun. de 9 a 20 hs: 17 especies regionales, jabalí, ñandú, ciervo, liebre mara, guanaco. Camping. \$ 8. Juegos, buffet y pizzería sobre Av. Perón.

• **Jardín Botánico:** Chimango a media cuadra de Av. Perón. Especies autóctonas e implantadas. Sáb. y dom. de 16 a 20 hs. Gratis.

EN EL INTERIOR PROVINCIAL
• **Destrezas Criollas en Parera**
-Vie. 25 desde las 10 hs: Fiesta Patria con carrera de sortijas, concurso de riendas, cincha, pialada, ordeñe de la vaca arisca, jineteada de ovejas para niños. Comidas regionales. Entrada gratuita.

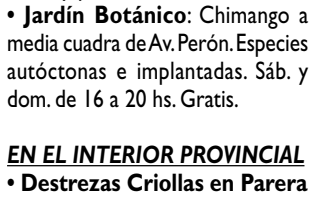

EN EL INTERIOR PROVINCIAL



Destrezas Criollas en Parera

Reflexología
Digitopuntura
Jorge Antonio Gómez
TURNOS: Tel. 411383 de 17 a 20 hs.
Atención: lu. a vie. 9 a 12 y 16 a 20 hs.
CERVANTES 253 - Santa Rosa

FARMACIAS DE TURNO EN SANTA ROSA	Los turnos son desde las 8:30 del día indicado hasta las 8:30hs. del día siguiente
VIERNES 25/5	MARTES 29/5
ACEVEDO - Belgrano (N) 305.....417001	AMERICANA - Autonomista 1339.....415060
AMERICANA - L. de la Torre 418.....410017	BAGLIANI - Mitre 134.....417500
ECONOMED - España y B. Mitre.....410400	CHANGOMAS - Stgo. Marzo 1550.....423339
EL MATE - México 698.....455155	DEL MUSEO - Pellegrini 174.....433785
GUGLIARA - San Luis 397.....438643	DEL SUR - Emilio Zola 382.....418905
	LEAL - Rivadavia 101.....420320
SABADO 26/5	MIERCOLES 30/5
ALSINA - Alsina 351.....414546	ARGENTINA - Brown y Mendoza.....417676
DAVIT - Telén y San Luis.....437829	DEL SOL - San Martín y Urquiza.....418006
NORTE - Escalante 52.....425261	PAS-CO - Yrigoyen 123.....4-22910412910
SANSINANEA - Pueyrredon y Larrea.....426300	PONCE - Edison 1248.....387778
VAZQUEZ - Schmidt 1546.....417138	SAN AGUSTIN - Uruguay 681.....417722
DOMINGO 27/5	JUEVES 31/5
LOS ALAMOS - Lorusso 534.....418884	BELGRANO - Belgrano (sur) 442.....425239
MORALES - Gil y Alvear.....453266	ECONOMED - Rivadavia 316.....410600
RIO - Av. Luro 2446.....455729	FERRATTO - Raúl B. Díaz 1795.....421340
SAN MARTIN - Av. San Martín 499.....453725	SAN ANDRES - Juan XXIII 395.....457776
URUGUAY - Cervantes 516.....414303	SANTA LUCIA Av. Luro 565.....416661
	SANTA ROSA - Roca y Avellaneda.....422407

FARMACIA AMEGHINO
Lunes 28 DE TURNO
Perfumaría
Herboristería
Bijoutería - Regalería
Accesorios para Bebé
Control de presión arterial
Ameghino 597 (ing. Edison) / 5 Pasa
Envío a domicilio Tel: 41-44-41

Sergio Soria ALARMAS
La Seguridad que Usted Necesita!
Tel: (02954) 41-4201
Cel: (02954) 31-477850
Edison 1.118 / S. Rosa

Calzado de Invierno
De confort y a medida. Damas y caballeros
ORTOPEDIA NEO
www.ortopedianeos.com
Tel: (02954) 454-654
AV. URUGUAY 32

Cines en Santa Rosa

• **DON BOSCO** son, Mark Ruffalo, Gwyneth Paltrow, Don Cheadle y otros. Aventuras de
-Tel: 56-0700.



"Hombres de negro 3"

-Vie. 25 y sáb. 26 a las 21 y a las 23:15 hs.
-Dom. 27 a las 20 y a las 22:15 hs. -Lun. 28 a mié. 30 a las 21 y a las 23:15 hs.



Terceera entrega de la popular saga. Cuando el destino del planeta y la vida del agente K son puestos en peligro, el agente J tendrá que hacer un viaje al pasado para reconducir las cosas, salvar a su compañero, la agencia y el futuro de la humanidad... Con Will Smith, Tommy Lee Jones, Josh Broslin, Bill Hader, Emma Thompson, Alice Eve y otros. Comedia de acción y ciencia ficción. AM13. 105 min. En castellano y subtitulada (consultar) Versiones 3D \$ 30 y HD2D \$ 25.

ciencia ficción. AM13. 145 min. 3D en castellano \$ 30

AMADEUS - Tel: 41-4490.

"Elefante Blanco"

-Jue. 24 a sáb. 26 a las 20 y a las 22:15 hs. -Dom. 27 a las 19 y a las 21 hs. -Lun. 28 a mié. 30 a las 20 y a las 22 hs.

Gerónimo es un hombre de 45 años, devastado por un suceso trágico. Julián -intimo amigo de él- viaja para rescatarlo, y le ofrece integrarse en su proyecto en una villa de emergencia en el conurbano bonaerense. Ambos son sacerdotes de la Iglesia Católica que han decidido dedicar su vida los más pobres: Julián en Argentina y Gerónimo en los países del Tercer Mundo. A partir del encuentro, ambos se dedican a trabajar en la Villa Virgen, un enorme asentamiento en la periferia bonaerense. Gerónimo comenzará a replantearse la idea de si la Iglesia es el mejor lugar para ayudar a los necesitados, mientras que Julián, por su parte, decide que el mejor camino para cambiar las condiciones de vida de los pobres, es la política. En la vida de estos dos hombres aparecerá Luciana, una abogada atea que tiene una perspectiva distinta sobre las reformas sociales... Con Ricardo Darín, Jérémier Renier, Martina Gusman, Federico Benjamin Barga, Mauricio Minetti y otros. Drama. SAM 16. 106 min. HD2D \$ 25

"Los Vengadores"



-Vie. 25 y sáb. 26 a las 18 hs.

Una vez más, el universo Marvel trae al cine una excelente adaptación del cómic que durante décadas fue un verdadero éxito mundial sobre el legendario grupo de superhéroes... Con Robert Downey Jr., Chris Hemsworth, Chris Evans, Scarlett Johansson, Samuel L. Jack-



DVDMATIC

Esta semana ingresan al videocajero "La chica del dragón tatuado" basada en la novela Millenium: Los hombres que no amaban a las mujeres. En Blu-ray, DVD y copia digital original para celulares o tablets. También "La danza" El Ballet de la Ópera de París es una de las mejores compañías de ballet del mundo y Frederick Wiseman ha filmado todos los aspectos de la vida y obra de este monumento cultural institucional. Grabando todos los días los cursos, las repeticiones y ensayos, Wiseman pone de relieve cómo la escuela francesa de ballet presta una rigurosa atención a la perfección de la técnica y a la precisión del movimiento. Y el corto para toda la familia "Los tres diablos" con Gato con botas, entre otras.

QUINCHO PARQUE LURO
-Vie. 25: Almuerzo Patrio con Leticia Pérez. Habrá loco, asado, pasteles, etc.
-Dom. 27 al mediodía: Show en vivo con Saúl Gauna
Almuerzo en cabinas - Camping - Proveeduría equipada
Ruta 35 - Parque Luro. RESERVAS al Tel: 41-5649