

pinturerías
Deballi
Tersuave
EL PODER DE LA PINTURA
Av. Luro 1.131
Tel: 453-922



REGION[®]

La Pampa

Un puente de comunicación

19° AÑO DE CIRCULACION

Del 3 al 9 de julio de 2009 - Año 19 - N° 906 - R.N.P.I. N° 359581 - Redacción: Urquiza 640 - Telefax: (02954) 43-2164 / 42-9025 / 42-8338
info@region.com.ar - Santa Rosa - Provincia de La Pampa - Patagonia Argentina - www.region.com.ar - Director Propietario: Gerardo Yanes

Nieve de vacaciones de invierno. Chapelco se viene con todo.

Cerro Chapelco Ski Resort, en San Martín de los Andes, Neuquén, ya abrió su temporada invernal y se espera que las pistas presenten condiciones satisfactorias para la práctica de esquí y snowboard, según hacen prever las nevadas que se están registrando en estos días y los pronósticos meteorológicos para la región.

Mientras tanto personal de la empresa trabaja en en estas horas en el acondicionamiento de los sectores esquiables del Cerro para que las pistas se encuentren en condiciones óptimas en el momento del lanzamiento de la temporada.

Campeonatos mundiales

Este invierno, el Cerro Chapelco será escenario por segunda vez consecutiva, de una fecha de la Copa del Mundo de Snowboardcross, y por primera vez en América del Sur, de una fecha del campeonato de Snow Polo del World Polo Tour...



Ciento cincuenta mil euros se invirtieron en un sistema de innivación inducida (creación de nieve artificial), con nuevos medios de elevación y el mejoramiento edilicio y de pistas, aptas para todos los niveles de la familia. El Cerro Chapelco vuelve a ser sede de la Copa del Mundo de Snowboardcross y ahora del Snow Polo del World Polo Tour.

Barranquilla y Santa Marta



A 60 km de Cartagena, camino a Barranquilla, está el Volcán del Totumo. Los turistas van bañarse en su interior con lodo, de propiedades curativas. El acceso es a través de una escalinata hasta la boca del volcán.

Esta es la tercera y última nota sobre Colombia, teniendo como base de movimiento la ciudad de Cartagena de Indias, de la cual hablamos en las anteriores dos ediciones. En REGION[®] N° 904 sobre su historia, la zona moderna de Bocagrande y la exquisita Ciudad Antigua. En REGION[®] N°

905, sobre las paradisíacas playas de Isla Barú y el archipiélago de Islas del Rosario.

Y esta semana la propuesta es un recorrido en auto, partiendo desde Cartagena hacia Barranquilla y luego a Santa Marta, sin dejar pasar la oportunidad de visitar el Volcán del Totumo...

Conociendo los «Esteros del Iberá»



Es una de las reservas de agua dulce más importantes del mundo con 1,3 millones de hectáreas, paraíso natural que es área protegida -la más grande de la Argentina- y desde 1983 Reserva Natural Provincial de Corrientes.

Los Esteros del Iberá son un lugar de ensueño reconocido internacionalmente por sus bellezas escénicas y la biodiversidad de sus ecosistemas, enclavado en el corazón de Corrientes, en el noreste del país con una fauna inigualable. Esta importante biodiversidad

lo transforma en un ecosistema único en su tipo, dado que alberga especies raras, vulnerables o amenazadas de extinción, como por ejemplo las 4 especies declaradas monumentos naturales provinciales: lobito de río, aguará guazú, venado de las Pampas y ciervo de los pantanos.

En la zona, José Martín, nacido y criado en los Esteros de Cambá Trapó, lidera el equipo de «Iberá Expediciones», que realiza excursiones de avistaje a la Reserva y otros puntos inolvidables...

HERRAJES
GALLO
El apellido de los herrajes
• HERRAJES PARA MUEBLES
Y OBRAS EN TODOS LOS ESTILOS
• HERRAMIENTAS
• LLAVES AL INSTANTE
Av. San Martín 375 • S. Rosa
Telefax: 45-7700

Versión digital y archivo
www.region.com.ar

Desfile gaucho y danzas el 9 de Julio



La Municipalidad de Santa Rosa conmemorará un nuevo aniversario de la Declaración de la Independencia con un desfile gaucho y danzas tradicionales. El acto se desarrollará este jueves 9 de julio en el espacio ubicado en Alvear, entre Pellegrini y Avellaneda. En el playón de estacionamiento del ferrocarril se ubicará un escenario donde hablarán autoridades municipales y luego habrá un espectáculo de danzas criollas.

Posteriormente los centros tradicionalistas iniciarán un desfile por la Avenida Alsina-Alvear, para finalizar sobre la calle Almirante Brown. Las actividades comenzarán a las 8.15 con la recepción de autoridades en el hall municipal; a las 8.30 se izará el pabellón nacional y a las 10 se oficiará el Te Deum en la Catedral. Luego las autoridades se trasladarán a la calle Alvear, donde el intendente Francisco Torroba pronunciará su discurso y posteriormente dará inicio el espectáculo de baile y el desfile.

Receso escolar

El receso escolar invernal en La Pampa se inició el pasado miércoles 1° y se extenderá hasta el próximo 24 de julio, mientras que docentes permanecerán en los establecimientos hasta el miércoles 8 entregando material con recomendaciones de salud...

La Gauchita
Especias
El mundo de lo natural
Venta por mayor y menor
• Cereales
• Copetín • Repostería
• Frutas secas • Condimentos
• Fiambreras • Quesos
• Productos para celíacos y diabéticos
Tel: (02954) 41-41-99
Yrigoyen 354 Santa Rosa

Periódico GRATUITO / FREE Newspaper

Edición Nacional «Diario del Viajero» EL CLAVO JUNTO A LA HERRADURA

Por Elizabeth Tuma y Carlos Besanson

Si bien el mensaje de esta canción puede ser interpretado de varias maneras, una de ellas es la importancia que en cierto momento pueden tener las cosas...

Nota completa en tapa del Suplemento

Día Mundial del Cooperativismo



Se recuerda al primer sábado del mes de julio. Colabora en esta edición Roberto Bertossi, autor del libro "Servicios Públicos Cooperativos", que comienza diciendo: El cooperativismo es una de las nobles oportunidades seculares para la promoción y el desarrollo humano en cuanto tal. Ahora bien, cabe admitir que la percepción social actual sobre el mismo, en su diseño tradicional, es claramente diacrónica y consiste básicamente en una viabilidad extrínseca y una inviabilidad intrínseca del cooperativismo...

1er Congreso Nacional del Vecinalismo Patagónico

Este viernes 3 y el sábado 4, se desarrolla en Santa Rosa, el 1er Congreso Nacional del Vecinalismo Patagónico y el 3er Encuentro Regional de Capacitación Vecinal, que organizan la Municipalidad de Santa Rosa, la Federación Pampeana de Comisiones Vecinales y la Confederación Vecinalista y Fomentista de la República Argentina (COVERA)...

Centro Bulonero de La Pampa
Sistemas Hidráulicos venta y Reparación
Tel.: (02954) 41-6791
Av. Roca 618 • Santa Rosa
e-mail: labulonera@cpenet.com.ar

MATERIALES SANITARIOS
AGUSTIN BARBOSA
- Bajo mesada alacena en color blanco y gris o wengue
- Anafes y hornos LONGVIE
Tel: (02954) 43-9499 / 42-6147
UNICA DIRECCION: Av. Luro 1577, a una cuadra del monumento al mate, Santa Rosa

REGION Un puente de comunicación es marca registrada ante la D.N.R. Título N° 1.499.688. Redacción y Publicación: Urquiza 640. Telefax: (02954) 43-2164. rotativa- Santa Rosa-La Pampa-República Argentina. Publicación declarada de Interés General por el Registro Nacional de la Propiedad Intelectual N° 359581. Galardonado con la Círculo Azul de la Propiedad Intelectual N° 359581. Galardonado con el Libro Semanarios, años 1992/1994/1995/1997/1998. Directores: María Martínez y Gerardo Yanes. Todos los derechos reservados. La Dirección no se hace responsable por las notas firmadas por personas e instituciones o por otras fuentes, las cuales pueden coincidir o no con nuestro pensamiento redaccional sobre el tema. Impreso en Argentina por Agencia Periodística CID, Av. de Mayo 666. Tel: (011) 4331-5050 - Buenos Aires. PRINTED IN ARGENTINA.

PLANIFICACION TURISTICA
La Pampa en 4 Zonas



«Cada una de las zonas puede tener necesidades y mercados distintos y queremos que ellos nos las planteen. La idea no es planificar desde la ciudad de Santa Rosa, sino desde cada región de la provincia» dijo el subsecretario de Turismo, Santiago Amsé.

Referentes turísticos de las cuatro zonas en que se dividió a La Pampa, se reunieron al cierre de esta edición, con el fin de proyectar una planificación turística provincial. En el marco del Plan Federal de Turismo Sustentable, la Provincia de La Pampa trabaja para presentar un proyecto referido a "qué queremos desarrollar en la Provincia en materia de turismo", adelantó el subsecretario de Turismo, Santiago Amsé.

Con ese fin, se convocó a los municipios y demás entidades públicas y privadas, para que sean los referentes de cada zona quienes planteen su propuesta, para desarrollar una planificación provincial en conjunto con el equipo técnico de la Subsecretaría.

"Para ello se dividió a la provincia en cuatro comarcas o zonas, cuyos referentes participarán en principio de una capacitación y charla informativa. La idea es que desde cada zona nos planteen cuales son las potencialidades y necesidades que hay en la misma, que pueden ofrecer que tal vez no se está explotando hasta el momento, entre otros puntos, de manera que desde la Subsecretaría los podamos ir guiando", detalló Amsé.

"Esta es una etapa que recién se inicia, se trata de una planificación

muy importante que nos permitirá ver con que contamos y hacia donde podemos ir". Y agregó que pueden surgir necesidades de capacitación, infraestructura, transporte, cartelería. "Pero todo ello lo debe plantear la gente del lugar, ya que dicha planificación les puede ser muy beneficiosa para el pueblo, por ejemplo para crear alguna mano de obra, para generar un nuevo movimiento económico, etc. Cada una de las zonas puede tener necesidades y mercados distintos, -dijo Amsé- pero esto es lo que queremos que ellos nos planteen, la idea no es planificar desde la ciudad de Santa Rosa, sino desde cada región de la provincia".

Seguidamente hizo mención de algunos productos sobre los que se puede planificar dentro de cada zona como: las termas, estancias rurales, la sal, los menonitas, el turismo religioso, los museos, la pesca en casa de piedra. Además destacó que es interesante "relacionar el turismo con las demás áreas, como cultura, deportes, eventos, etc.". Finalmente el funcionario señaló que "este encuentro también es para que los referentes se conozcan, contacten y acuerden ofrecer algunos servicios en conjunto, pero en definitiva, la idea es que salga de ellos y nosotros acompañamos", concluyó.

Seminario de Organización de Eventos en julio

El Dpto. Seminarios & Congresos de «Mkm Event Planner», informó que el 18 y 19 de julio se dictará en Santa Rosa el primer Seminario de Organización de Eventos, Wedding Planner, Protocolo & Ceremonial, Marketing, Prensa & Comunicación y Asesoría de Imagen, dictado por profesionales provenientes de Capital Federal. Las entradas las pueden conseguir en la Cámara de Comercio de Santa Rosa, Hilario Lagos 54. El horario del seminario es: Sábado de 8 a 19 con un break de 12 a 14 hs. y el día domingo 19 de 10 a 19 con un break de 12 a 14 hs. Se entrega Certificado y Material digital. Más info: (011) 4781-9779.

Parrilla Los Caldenes Pastas

• Especialidad en carnes mechadas al horno.
• Pastas caseras (elaboración propia)

SALON CLIMATIZADO
Consulte Salón Anexo

Av. Sgo. Marzo 385
Tel.: (02954) 429449

www.parrillaloscaldenes.com.ar

15, 16 Y 17 DE JULIO
Curso de «Atención al Cliente»

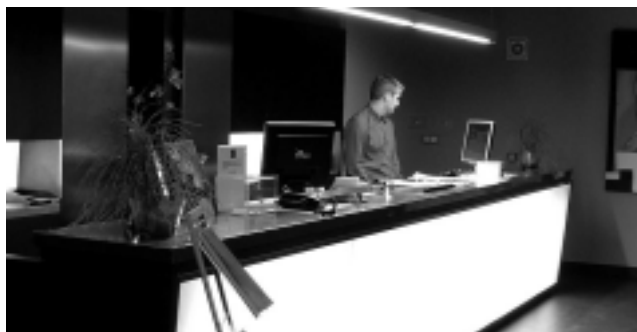

La Subsecretaría de Turismo de La Pampa y la Asociación Empresaria Hotelera Gastronómica de La Pampa (AEHGLP) invitan al curso de capacitación "Atención al Cliente. Nivel Operativo".

El mismo se realizará los días 15, 16 y 17 de julio, de 15:00 a 19:00 horas, en el Centro CFI La Pampa, situado en Avellaneda y Mansilla de la ciudad de Santa Rosa. Estará a cargo del docente Carlos Losada, de FEHGRA y algunos de los temas a desarrollar

serán: Servicio y atención al cliente. Tipos de clientes. Actitud y predisposición del personal frente al cliente. Aspectos claves de la comunicación. Necesidades del cliente. Factores de un buen servicio. Manejo de quejas, entre otros.

Para informes e inscripción: Subsecretaría de Turismo de La Pampa. (02954) 424404 / 425060 de 8:00 a 13:00 horas o al e-mail: atenciaturismo@lapampa.gov.ar

La Pampa presente en «Caminos & Sabores»

El Gobierno de La Pampa informó que once firmas pampeanas estarán presentes en la exposición nacional "Caminos & Sabores" que se realizará en Palermo (Buenos Aires) desde el 13 al 16 de agosto. El evento convoca anualmente a representantes de distintas regiones del país. Los expositores van a estar nucleados con una modalidad diferente donde han decidido agruparse para lograr una imagen en común: estarán identificados con el slogan "Sabores de La Pampa".

De acuerdo a lo informado por la Dirección de Comercio Interior y Exterior está confirmado hasta el momento la asistencia de: El Viejo Navío, Kiyen Witru, Pampino, Pastores del Sur, La María Pilar, Saneloy, La Orquídea, Productos India, La Mimosa, Chacinados Wiggerhauser y Finca de Duval.

Susana Medina, directora de Comercio Interior y Exterior, precisó que este año los empresarios pampeanos van a concurrir con una modalidad diferente donde han decidido agruparse para lograr una imagen en común. "Precisamente, estamos trabajando en este momento en la búsqueda de una imagen que nos represente, los expositores van a estar nucleados

con el slogan que los identificará en conjunto: "Sabores de La Pampa", es el nombre que ellos han elegido para esta representación", dijo Medina.

También tienen elegido el estilo de la imagen, "llamamos a todos los diseñadores gráficos para que presenten propuestas a través de algunos bocetos y en la reunión empresarial del viernes pasado se decidió una línea de trabajo para buscar la imagen definitiva".

Como se realiza anualmente "nosotros compramos los espacios, hemos logrado alquilar espacios en un mismo sector".

Este año las empresas de la provincia llevarán el mobiliario para el diseño de los stands. "Cada uno de ellos tiene sus características especiales y van a llevar los muebles que sean de su utilidad".

Reiteró finalmente que en esta oportunidad se buscó una manera de concurrir en forma conjunta: "estamos buscando potenciar las cualidades productivas que ofrece la provincia, esto lo hemos percibido a través de las distintas muestras anuales, La Pampa está vista como una provincia prolija que cumple con las normas de calidad, entonces queremos explotar este beneficio que diferencia a los productos pampeanos, esto es lo más novedoso" concluyó Medina.

Rapi bus

NUEVOS HORARIOS
LUNES A VIERNES
06:30 hs. sale de domicilio
13:00 hs. sale de domicilio
16:15 hs. sale de terminal
20:00 hs. sale de terminal
SABADOS
08:00 hs. sale de domicilio
13:00 hs. sale de domicilio
17:00 hs. sale de terminal
20:00 hs. sale de terminal
DOMINGOS
19:00 hs. sale de terminal
22:00 hs. sale de terminal

DE GENERAL PICO
LUNES A VIERNES
06:00 hs. sale de terminal
13:00 hs. sale de terminal
16:15 hs. sale de terminal
20:00 hs. sale de terminal
SABADOS
08:00 hs. sale de terminal
13:00 hs. sale de terminal
17:00 hs. sale de terminal
20:00 hs. sale de terminal
DOMINGOS
19:00 hs. sale de terminal
22:00 hs. sale de terminal

DE SANTA ROSA
LUNES A VIERNES
06:00 hs. sale de terminal
13:00 hs. sale de terminal
16:15 hs. sale de terminal
20:00 hs. sale de terminal
SABADOS
08:00 hs. sale de terminal
13:00 hs. sale de terminal
17:00 hs. sale de terminal
20:00 hs. sale de terminal
DOMINGOS
19:00 hs. sale de terminal
22:00 hs. sale de terminal

VIAJES CONTRATADOS A TODO EL PAIS
• Pasajeros y Encomiendas
OFICINA Nº15 - Terminal S. Rosa
Tel: (02954) 43-9847
Encomiendas: 41-1500
LOCAL Nº 1 - Terminal G. Pico
Tel: (02302) 42-1909

EL PROGRESO SEGUROS

"Recuerde que el seguro de automotor es obligatorio"

• Automotores
• Vivienda (Combinado Familiar)
• Incendio, granizo, etc. • Transporte

Avellaneda 54 / Telefax: 43-3341
elprogresosantrosa@cpenet.com.ar

AGUA

VESE

Note la diferencia

Tel: (02954) 434300

PLANO TURISTICO DE SANTA ROSA Y ZONA

8va Actualización

- Información turística • Hotelaria
- Restaurantes, Parrillas, Confeiterías
- Completo relevamiento céntrico

Consígalos en empresas auspiciantes, oficinas y empresas de turismo y en nuestra Redacción: Urquiza 640, S. Rosa o por tel: (02954) 43-2164

\$5

Haga un alto en el Valle del Río Colorado

HOTEL CRUCE DEL DESIERTO

- Servicio gastronómico para todos los gustos
- Ambiente climatizado • Vinos regionales
- Habitaciones y departamentos • TV satelital
- Aire y calefacción central
- Cocheras cubiertas
- Snack bar 24 hs.
- Juegos infantiles

Amplio salón climatizado

HOTEL - RESTAURANT - ESTACION DE SERVICIO

Telefax: (0299) 484-8265/266
e-mail: lorcaacd@cotecal.net.ar

Ruta Nac. 151 y Prov. 20 - 25 de Mayo

AHORA TAMBIEN CERRAJERIA

NEX Herrajes - Cerrajería

Todos los herrajes para su hogar, comercio, industria, oficina, etc.

- Cerraduras antipánico
- Regatones

Cel: 1567-9973
Tel: 45-4544
Andrada 38 / S. Rosa

SERVICIO DESDE BUENOS AIRES CON LOGÍSTICA OPTIMIZADA!

CARGAS / ENCOMIENDAS / CONTRAREEMBOLSOS / CARGAS PALLETIZADAS

Buenos Aires: Tel: 11-43011407
SANTA ROSA: Tel: 2954-428924

IRIARTE 2775
BARRACAS-CAPITAL FEDERAL

MALVINAS ARGENTINAS 950
esq. Salta- Villa del Busto

Transporte Guillermina
Santa Rosa - Buenos Aires - Santa Rosa la pampa - Argentina

el Fiel Compromiso de llegar a Usted cuando nos necesita.

RESTAURANT - TENEDOR LIBRE "LE MUU"

Avenida Spinetto 1.320

VENGA A DISFRUTAR LAS MEJORES COMIDAS

PLATOS FRIOS Y CALIENTES - PARRILLA - POSTRES

Festeje su cumpleaños, aniversario, despedida, etc. La mejor atención, con ambiente climatizado. Consulte Precios EVENTOS ESPECIALES: Salón 2º piso EXCLUSIVO.

Tel: (02954) 563320

ABIERTO MARTES A DOMINGO MEDIODIA Y NOCHE

Subsecretaría de Turismo de La Pampa Tel: 43-6565 - Dirección Municipal de Turismo Tel: 43-6565 - Oficina de Informes 24 hs Tel: 43-4588 - Casa de Gobierno - Tel: 43-3010 - Municipalidad de Santa Rosa Tel: 42-2581 - Aeropuerto Santa Rosa Tel: 43-4490 - Terminal de Omnibus Tel: 43-3382 - Subsecretaría de Turismo de la Provincia Tel: 42-5060 / 42-4404 - Parque Don Tomás Tel: 42-2249 - Univ. Nac. de La Pampa Tel: 42-2581 - Estación de Trenes Tel: 43-3451 - Policía Federal Tel: 43-3382 - Agencia de Viajes y Turismo en Santa Rosa: Alta Pampa 43-2653 / Analem Travel 42-6252 / Calden 42-2775 / Cánuca Travel 41-4383 / Che Pampa 45-5857 / Extra 45-5835 / Great Travels 45-4300 / Interiuris 45-3200 / Lubra Viajes 41-9193 / Mac Allister Travel 45-4400 / Mailten V. Y. T. 41-1490 / Pamir 42-6162 / Pernier Viajes 42-3305 / Salvador V. Y. T. 42-0059 / Santa Rosa V. Y. T. 42-0800 / Swiss Travel 42-7507 / Terrenas Viajes 45-8661 / Vega Viajes 43-

SE PUEDE IR ALQUILANDO AUTO O BIEN EN BUS
Desde Cartagena, hasta Barranquilla y Santa Marta.

VIENE DE TAPA

Teniendo base en Cartagena, digamos que lo mejor es alquilar un auto para disfrutar este viaje.

Lo ideal es hacer la salida temprano, poniendo rumbo a Barranquilla (115 km), deteniéndose a conocer el Volcán del Totumo, ubicado a escasa distancia de la ruta y del Mar Caribe.



Se trata de un pequeño volcán con lodo en su interior, de algo más de 20 metros de altura, donde hace pocos años se descubrió sus propiedades curativas.



Diariamente llegan hasta allí turistas que ingresan por una escalinata hasta la boca del volcán, para bañarse en su interior, disfrutando este fenómeno natural, con el beneficio de sus propiedades curativas para acné, úlceras, reumatismo, artritis, hongos, etc.

La densidad del lodo evita el hundimiento de los bañistas y el ritual es luego lavarse en el embalse de agua dulce del Totumo, contiguo al volcán.

Barranquilla: Esta ciudad colombiana está en auge. Desde los rascacielos que se alzan sobre sabanas tropicales, hasta los centros comerciales repletos de tiendas sofisticadas, Barranquilla se trata tanto de negocios como de boutiques. Y si bien no es un destino de las mejores aguas transparentes caribeñas, sus playas de arena oscura y el agua bien caliente le sigue dando sobrados méritos.



Es sede del famoso Carnaval de

Playa urbana de Santa Marta



Barranquilla, destacado evento cultural. Tiene sitios turísticos muy hermosos como Bocas de Cenizas (donde se une el Río Magdalena y el Mar Caribe) y ricos antecedentes como el primer zoológico que se inauguró en América latina, el estadio metropolitano (el más grande de Colombia), el Puente Pumarejo (el más largo del país), el muelle de puerto Colombia y el Museo Romántico, por nombrar algunos.

A pocos kilómetros del centro de la ciudad, el visitante puede caminar por el viejo muelle de Puerto Colombia, donde durante la última década del siglo XIX miles de inmigrantes provenientes de Europa y el Medio Oriente desembarcaron en busca de oportunidades.



«Se va el caimán, se va el caimán, se va para Barranquilla...» y hasta allí fuimos, siguiendo los compases de la música que ahora sabemos se inició en Valledupar, otro hermoso lugar de Colombia que nos quedó para la próxima visita.

Barranquilla hoy, con más de un millón de habitantes, es un importante centro comercial, industrial, cultural y universitario de la Región Caribe. En la foto, el monumento a «María Mulata», ave típica nacional.

Santa Marta: Es la ciudad más antigua de América del Sur y muy buen destino de playa. Pero además, posee un patrimonio arquitectónico inigualable. La Quinta de San Pedro Alejandrino, sitio donde murió Simón Bolívar en 1830, es donde funciona el Museo Bolivariano que conserva los objetos personales del Libertador.



La Sierra Nevada de Santa Marta, cuya compleja red de ecosistemas es única en el planeta, oculta vestigios arqueológicos de la cultura Tayrona, como «Pueblito» y «Ciudad Perdida», con sus enigmáticas terrazas y caminos prehispánicos prodigiosamente trazados y pueblos indígenas como los kogis y arhuacos. Las playas del Parque Nacional Natural Tayrona, enmarcadas por una naturaleza virgen y exuberante, han sido reconocidas entre las más bellas del mundo. Los ríos que bajan desde los glaciares de la Sierra Nevada buscando el mar Caribe están poblados por bandadas de loros, infinita variedad de aves y manadas de monos aulladores que informan con su bullicio a los demás habitantes de la selva la presencia de excursionistas.

Entre las playas urbanas más famosas debemos nombrar las de El Rodadero. También se destaca como zona de buceo.



Las Chivas son autobuses típicos de Colombia adaptados en forma artesanal para el transporte público, pensando especialmente en la montañosa geografía de la Región Andina de este país. Se caracterizan por su gran colorido, predominando el amarillo, azul y rojo, colores de la bandera.

Bordeando el Mar Caribe



La distancia entre Cartagena y Santa Marta por la costa, es sólo de 209 km, por rutas en buen estado general, con hermoso paisaje. Los peajes son caros, ninguno baja de \$c 8.000 (unos 4 dólares) y en este tramo hay cuatro.

Todo el trayecto es muy bonito, bordeando el Mar Caribe, que por momentos se pierde y luego nos sorprende con su hermoso color en alguna curva. Pequeñas poblaciones se vuelcan con ofrecimientos pintorescos de comidas y bebidas típicas al costado de la ruta y de tanto en tanto algún retén militar hace controles, pero sin molestar al turista. A veces es bueno aventurarse a probar sabores nuevos. Una vi-



sita a las «casetas» de Puerto Colombia -casas de comidas junto al muelle viejo- puede ser el punto ideal para comer pescado fresco con patacones (trozos de plátano fritos y aplastados luego como una milanesa); exquisitos para acompañar este menú. La bebida: cerveza Aguila bien helada.

Los colombianos son muy atentos y serviciales para atender. No obstante, preguntar antes cuanto cuesta cada cosa, mejora las relaciones.



Por trabajo o por placer...

La mejor elección.

Hotel CUPRUM

Av. Spinetta y Carlos Gardel
Santa Rosa

Reservas al telefax:
42-0500 rotativa
info@hotelpcuprum.com.ar · www.hotelpcuprum.com.ar

Caribe Colombiano ALL INCLUSIVE

CARTAGENA & ISLA PALMA (22/Julio) \$1.435.
 CARTAGENA & SAN ANDRÉS (19/Julio) \$1.799.
 CARTAGENA & SANTA MARTA \$1.395.
 CARTAGENA & ISLAS DEL ROSARIO \$1.375.

"Especialistas en Turismo Internacional"

SANTA ROSA Viajes y Turismo

En Santa Rosa: Coronel Gil 36
Tel: (02954) 42-8800 / 43-1323
 En Tranque Lauquen: Roca 778
Tel: (02392) 43-2555
 www.santarosavyt.com.ar

MASOTERAPIA
COSMETOLOGIA
DEPILACION
OZONOTERAPIA
SOLARIUM VERTICAL
COMPLEMENTOS

GLORIA RO
beauty space

Horario corrido de 9 a 21 hs, de lunes a sábados

Yrigoyen 314, casi Rivadavia Planta Alta. / Santa Rosa
Tel: (02954) 561686 - 15528777 / roth.gloria@gmail.com

B&B
Bibiana y Bairo
ESTILISTAS

DAMAS - CABALLEROS - NIÑOS
Anexo Perfumería

Av. San Martín 654 / Tel.: (02954) 43-2072

MARGARIA neumáticos s. a.

Medida: 235/75R15 Scorpion ATR
Aplicación: Ford Ranger Chevrolet S10.
Precio: \$574

- Tarjetas Mastercard / Nevada / Naranja / Nativa;
Visa: 10% de descuento, todas las tarjetas en 6 cuotas sin interés.

Sta Rosa: 02954 432888 / Gral Pico: 02302 422199.

Inglés para niños, adolescentes y adultos

isi

- Enseñanza personalizada
- Enfoque comunicativo-interactivo
- Cursos regulares y especiales

O'higgins 555
Tel. 02954-414313
celular 15442174 - isi_institutodeidioma@cpenet.com.ar

OPORTUNIDAD UNICA DE TENER UNA APPLE MAC

\$500 Apple PowerMac G3 233 MHz
384 MB de memoria RAM
Grabadora CD 52x
Diskettera 3,5"
Disco rígido 4 GB
Puertos USB
Red Ethernet
Slots PCI
Puerto SCSI
Sonido digital

\$400 Apple PowerMac 8600/300 MHz
114 MB de memoria RAM
Diskettera 3,5"
Disco rígido 4 GB
Slots PCI
Red Ethernet
Puerto SCSI
Entradas y salidas de audio digital y video RCA y S-Video (para edición, monitores externos, etc)

\$250 Monitor color Apple MultipleScan 15 AV (15" c/parl. stereo)

TAMBIEN LIQUIDAMOS:
\$150 Scanner UMAX SCSI modelo ASTRA 1220S
\$250 Grabadora CD 1/2X Micronet SCSI (ideal para estudios de grabación que deben grabar audio en 1X para enviar a replicar CDs)
\$400 PC INTEL Pentium II 350 MHz
256 MB de RAM
Disco Rígido 20GB
Grabadora de CD CD-R/RW
Placa de Sonido Creative Red Ethernet Disketera 3,5"
\$300 Monitor color 17" Samsung SyncMaster 710S

Ventas de dueño directo
(02954) 15 62 5864

CERRAJERIA SANTA ROSA
ESPECIALISTAS en automotores
 • Llaves codificadas
 • Reparación de teledandos
 • Reparaciones en general
URGENCIAS LAS 24 hs.
 Cel: 15-67-2705
 Tel: (02954) 427-342
 Quintana 436 • Santa Rosa

Piedras DON FIORI
 ADOQUINES EXCLUSIVOS BORRAVINO
 Pórfidos • Adoquines
 Piedra Bocha
 Lajas • Piedras
 Piedras para cascadas
L. King 2452 esq. Stgo. Marzo Este • Santa Rosa
 Tel: (02954) 15-47-5543

Universal
 Servicio Técnico Repuestos Originales
PEUGEOT CITROËN

 Hugo Fernández: (02954) 15-54-0584
 Carlos Fernández: (02954) 15-54-1447
 Servicio
 Tel.: (02954) 43-2333
 Av. Spinetto 947 - Santa Rosa
 E-mail: universalleon@speedy.com.ar

San Uriel SRL
REPUESTOS TOYOTA CHEVROLET
 LINEA COMPLETA - REPUESTOS ORIGINALES

 Av. Luro 2104 esq. J. Ingenieros
 Tel: (02954) 43-7655 / 43-3347
 toyopampa@hotmail.com

Antes de viajar controle el radiador de su vehículo.
RADIADORES SANTA ROSA
 Reparación de radiadores de todas las máquinas agrícolas
 Trabajos garantizados por 1 año.
 Av. Circunvalación este 1266
 Tel: (02954) 427-105 / S. Rosa

REGION®
 ESTE VIERNES 3 Y EL SABADO 4
El 1er Congreso Nacional del Vecinalismo Patagónico se desarrolla en Santa Rosa



El congreso no tiene costo de inscripción. Se desarrollará en las instalaciones del comedor del Centro Recreativo Don Tomás. Habrá 50 lugares de alojamiento gratuito en el albergue de la Municipalidad de Santa Rosa.

VIENE DE TAPA
 El congreso significará un intercambio de experiencias y de difusión de las actividades vecinales de nuestro país. Se hará en el marco del programa de fortalecimiento institucional y de formación y difusión para dirigentes vecinales, que se desarrolla de acuerdo al convenio de cooperación entre COVERA y el Ministerio de Desarrollo Social de la Nación.

Viernes 3: a las 9.30 hs. se harán las acreditaciones; 10.30 apertura del congreso con autoridades; a las 11 conferencia sobre adicciones; 12.30 almuerzo de trabajo; 14 horas, charla sobre "Vecinalismo: la comunicación como eje central de la gestión vecinal. Introducción a la organización vecinal"; a las 18 cierre de la jornada y recorrida por la ciudad de Santa Rosa. A las 22 se hará una cena.

Sábado 4: comienza a las 9.30 hs. con la conferencia sobre "La organización vecinal y sus aspectos

relevantes. La coordinación de la gestión vecinal"; a las 12 se hará la exposición del Dr. Miguel Angel Abella; 13 horas, almuerzo de trabajo; 14.30 conferencia sobre "Preparación de los proyectos sociales, modalidades y desarrollo de la idea-proyecto"; 19 horas cierre de la jornada y 22.30 cena con entrega de diplomas y baile de despedida.

El congreso no tiene costo de inscripción. Se desarrollará en las instalaciones del comedor del Centro Recreativo Don Tomás. Habrá 50 lugares de alojamiento gratuito en el albergue de la Municipalidad de Santa Rosa.

Colaboran con la realización de dicho encuentro el Gobierno de La Pampa, la Cámara de Diputados, el Concejo Deliberante y la Universidad Nacional de La Pampa, entre otros.

El director de Asuntos Vecinales, Gustavo Porras, dijo que "este congreso es todo un desafío porque vienen reconocidos especialistas con experiencia en la organización y gestión vecinal".

COLABORACION DE ROBERTO BERTO

Día Mundial de la Cooperación. La

El cooperativismo es una de las nobles oportunidades seculares para la promoción y el desarrollo humano en cuanto tal. Ahora bien, cabe admitir que la percepción social actual sobre el mismo, en su diseño tradicional, es claramente diacrónica y consiste básicamente en una viabilidad extrínseca y una inviabilidad intrínseca del cooperativismo. Por eso mismo, no obstante la presencia y eficiencia cooperativa de antaño hoy están expuestas a desafíos propios de la globalización y la crisis global como Vg., la presión competitiva.

Si se observa el volumen de las operaciones cooperativas actuales, es posible estimar que en su gran mayoría se trata de pequeñas y medianas empresas solidarias 'no fungibles'. Estas pymes dependen esencialmente de una cultura solidaria constante que alimente, aliente, mancomune y sostenga innovadoramente desarrollos cooperativos duraderos eficientes y socialmente útiles incrementando y expandiendo una cultura de la satisfacción de las necesidades físicas básicas.

En efecto, la educación y formación solidaria es una exigencia indispensable e ineludible para un auténtico desarrollo cooperativo sin intermitencias. Esta educación solidaria consiste básicamente en la adquisición, conservación y enriquecimiento constante del hábito de ver, pensar, actuar, participar y evaluar de acuerdo con los principios, el ideario cooperativo.

Actualmente muchas cooperativas padecen el absentismo generalizado de sus propios asociados y sólo las reglas del marco axiológico cooperativo no pueden garantizar más que la autenticidad formal de una cooperativa.

Su carácter realmente cooperativo depende central y fundamentalmente de la presencia participativa mayoritaria y entusiasta de sus miembros con genuino espíritu cooperativo.

Una cooperativa sin cooperativistas, es decir, sin hombres que sientan la ética cooperativa y la traduzcan en normas de conducta, solidarizando bienes y servicios de calidad y a precio justo será

siempre frágil y así entonces no podrá lograr plenamente su rol social, económico y cultural en la sociedad y comunidad circundantes.

Sobre estas premisas podemos considerar estéril y mero juego de palabras toda teoría sobre educación y democracia cooperativas y sus problemáticas de hoy sino partimos del reconocimiento de que éstos sólo se resuelven cuando todos los cooperativistas tienen plena conciencia de sus deberes antes que de sus derechos.

Sin este reconocimiento cuantas soluciones se propugnen serán meramente ortopédicas y nuestras cooperativas seguirán cojeando. Satisfiriendo esta regla de oro cultural, el conocimiento, la información, el capital humano, la innovación en la forma de hacer gestión de menor a mayor escala, encontrando nuevas estructuras organizacionales como encadenamientos productivos, de servicios; e integraciones y, por supuesto, un acceso adecuado al financiamiento con mejor garantías para asociados y terceros, configurarán así entonces, espacios cooperativos más atractivos y confiables.

Adherimos al maestro español Don Antonio Colomer Viadel cuando nos propone pensar en la importancia de un Estado de derecho social y democrático del que todos los ciudadanos puedan tener acceso a servicios eficientes de agua potable, energía eléctrica, transporte, gas, comunicaciones, además de educación, sanidad, vivienda, etc., y que ello se haga en condiciones de calidad y precios justos que tiendan a asegurar un costo mínimo para que no produzca la exclusión en aquellas capas sociales lindantes con la pobreza, y por el contrario sea factor de inclusión social.

Centro de Comp

El subsecretario de Cooperativas del Gobierno de La Pampa, doctor Claudio Marrón se refirió al reciente Encuentro de Integración Cooperativa realizado en Parque Luro, donde hubo un interesante número de representantes de Cooperativas de Bienes y Servicios, de Servicios Públicos y Agropecuarias. El funcionario sostuvo que se avanzó en la exhibición, a todo el grupo de trabajo, sobre el reglamento de Compras que va a circular vía correo electrónico a todas las entidades para ser analizado en los respectivos consejos de administración, como asimismo los reglamentos de Ética. Marrón anticipó la realización de una tercera y última reunión prevista para la última semana de julio. En ese cónclave va a quedar formalmente

Servicio Mecánico e Inyección
OSESES
 Raúl B. Díaz 766
 Tel: (02954) 41-8766
 Cel: 1551-1828
 (6300) Santa Rosa

RF REPUESTOS ACCESORIOS LUBRICANTES
 • Accesorios todas las marcas

 Ahora también repuestos

 Tel: (02954) 43-0305 - Fax: 41-4305
 Av. España 575 / (6300) Santa Rosa, L. P.

Repuestos y Servicios El Porteño
Calidad y Atención
 Garibaldi 25 / Telefax: (02954) 42-42-06
 Santa Rosa / e-mail: repuestosep@speedy.com.ar
 www.repuestosep.com.ar

TALLER MECANICO DIESEL MEDINA

 Reparación y Servicio de Automotores y Pick-up
 Constituyentes 2452 / Tel.: (02954) 43-9050
 Santa Rosa / e-mail: tallermedina@cpenet.com.ar

LUBRICENTRO RODAI
 NUEVA MAQUINA PARA LIMPIAR LOS CIRCUITOS DE AGUA
 Cambio de aceite y filtro ¡GRATIS!
 Av. Spinetto 845 | S. Rosa
 Cel: (02954) 15-57-4643 • Tel. Part: 410-714

BATERIAS Leonart
 Ingrese directamente con su vehículo a las nuevas instalaciones.
 Av. Spinetto 1358 / Tel: (02954) 42-6984

El Vasco • FRENOS y EMBRAGUES • Vehículos livianos y pesados
NUEVO SALON DE VENTAS
 Av. Circunvalación Sur 1650 (Casi México)
 Telefax: (02954) 43-9092 / 424034
 ENVIOS AL INTERIOR
Braext MAXIMA SEGURIDAD

SSI: PRIMER SABADO DEL MES DE JULIO

regeneración del Cooperativismo.

Al mismo tiempo imaginemos también la importancia que tiene para la dignidad personal el intervenir con un protagonismo conciente en la autoorganización de estos servicios y en la emancipación de dependencias y exclusiones sociales.

El cooperativismo hizo, hace y hará al bienestar e integración de toda la nación razón por la cual también ya deben tener un tratamiento fiscal promotor y favorecedor de su permanencia, desarrollo y expansión que permitan mantener la oferta cooperativa de bienes y servicios, especialmente para los ciudadanos con carencias e incluso en situación de indigencia.

En vísperas de un nuevo aniversario mundial de la cooperación¹ proponemos juntos con Colomer Viadel, la articulación federativa de los distintos sectores de cooperativas de producción o trabajo asociado, de crédito, consumo, campesinos, vivienda y también con las cooperativas de servicios públicos esenciales, en los diferentes ámbitos territoriales, así como, en el caso de las empresas genuinamente recuperadas por los trabajadores mediante cooperativas de trabajo tras situaciones de quiebra concursal como el caso emblemático del Ingenio azucarero de Campo Herrera en Tucumán, etcétera.

El fin sería crear un verdadero sector de economía solidaria abierto a una estrategia de afines, incorporando otras formas solidarias de organización empresarial e incluso empresas familiares, para alcanzar ese punto de masa crítica, que permitiera una cierta invulnerabilidad del sector frente a competencias abusivas y desleales que reivindicara instrumentos de apoyo para este sector de la econo-

ras Cooperativo

constituido el Centro de Compras Cooperativo, previéndose otorgarle una estructura institucional, quedará aprobado un reglamento definitivo de Compras, un Código de Conducta, y se comenzará a discutir un plan estratégico de funcionamiento. "Estamos a la espera de poder coordinar un lugar y fecha para la confirmación de esta nueva convocatoria", dijo luego.

Reunión de Mutuales en Gral. Pico
En otro orden, mencionó las jornadas de capacitación de Mutuales, en la que se abordan el funcionamiento administrativo institucional de dichas entidades. Estas acciones comenzaron en General Pico y proseguirán esta semana con las correspondientes a la zona Sur de la provincia.

mía solidaria civil, de carácter financiero, comercial, tecnológico, de seguros y de formación que les facilitara un cierto reposicionamiento e igualdad en esta acentuada competitividad de mercados con los sectores privados y públicos de la economía. La sinergia de esta alianza tendrá, sin lugar a dudas, un efecto multiplicador y un beneficio para todos los ciudadanos por la reducción de costos, ya que no es el beneficio el motor movilizador de tal sector sino la redistribución equitativa, y la reciprocidad mutua.

Asimismo, como bien sostiene la chilena Natalia Sandoval A., luce importante revisar si las estructuras cooperativas actuales responden al contexto actual, puesto que son los organismos de representación los que pueden dotar de mayor dinamismo a un determinado grupo de empresas cooperativas y, desde ese punto de vista, resulta pertinente repensar no sólo la forma de estructurarse sino también de los nuevos roles que ellos deben cumplir o servicios que en definitiva deben ofrecer a sus asociados para lograr agregar valor a la gestión para cada uno de ellos.

Precisamente hoy se destacan los desencuentros de agencia entre gerentes y asociados, dados los escasos incentivos para ejercer control privado y público sobre la gestión, puesto que la propiedad de los aportes sociales cooperativos está atomizada y anclada en valores de nominalidades históricas.

Igualmente, se verifica una tendencia en la cual el consejo de administración -singularmente el comité ejecutivo o el gerente- concentra información que los asociados desconocen, provocando una externalidad negativa de asimetría permanente en la información e incertidumbre para las decisiones soberanas de los máximos órganos cooperativos como Vg., las asambleas generales ordinarias y extraordinarias.

Colaboración:
Roberto Bertossi, autor del libro "Servicios Públicos Cooperativos"
Nota completa en:
www.region.com.ar

TURISMO NACIONAL

Los «Esteros del Iberá»



El ecosistema del Iberá vive, se mantiene y perdura en un muy perfecto y delicado equilibrio. Antiguos cauces o lechos abandonados del río Paraná, son en la actualidad la base de esta compleja e independiente red de humedales, compuesta por bañados, esteros, lagunas, embalsados, y cursos autóctonos de origen pluvial. La riqueza de su fauna es incalculable.

VIENE DE TAPA

Una mejor manera de conocer los Esteros del Iberá es de la mano de expertos, como la gente de «Iberá Expediciones», una empresa familiar con 30 años de experiencia vivida en la zona.

La Reserva Natural Esteros del Iberá, alberga 60 especies de reptiles siendo los más característicos por su gran abundancia y tamaño el yacaré negro (Caiman yacare) y el yacaré overo (Caiman latirostris) -ambas especies son los mayores predadores del humedal-, 125 especies de peces, al menos 40 especies de anfibios y 60 especies de mamíferos. Su riqueza ornitológica está representada por 350 especies diferentes de aves. Los Eco Safaris de «Iberá Expediciones» tienen el valor agregado especial de que las acti-

vidades son realizadas por un verdadero especialista intérprete naturalista nacido y criado en los Esteros.

Pero no es lo único que puede hacerse allí. El turista selecciona entre trekking por los esteros y palmares de Cambá Trapo, cabalgatas por palmares, culturales y de luna llena, Día de campo Gaucho, Safaris Nocturnos: caminatas y en vehículo 4x4, excursiones en lancha para avistajes de yacarés, carpinchos y ciervos; caminatas y ecotours en bicicletas, birdwatching y safaris fotográficos.

En cuanto a los paquetes completos, existen opciones que van desde \$ 230 hasta \$ 510 por persona. Más información en:
www.iberaexpediciones.com
reservas@iberaexpediciones.com
(03773) 15443602 / 15401405



«Iberá Expediciones» ofrece múltiples salidas, a elección del turista.



Por medio de lancha se llega a la zona del yacaré negro y el overo.



Federación Pampeana de Cooperativas Eléctricas y de Servicios Públicos, Cooperativa Limitada
FEPAMCO

Oliver 131 / Telefax: (02954) 41-9222
Santa Rosa / E-mail: fepamco@cpenet.com.ar



COOPERATIVA DE ELECTRICIDAD, Y SERVICIOS PUBLICOS DE VICTORIA LTDA.

Energía eléctrica, Agua, Servicio de sepelios, Internet, Electrificación rural, Alumbrado público.

Adherimos al mes de la Cooperación

Telefax: (02338) 43-2213 / 43-2193 / 43-2249
Reclamos Cel: (02954) 15-66-6204
Calle 14 N° 720 / Victoria / E-mail: cevic@cevic.com.ar



COOPERATIVA DE PROVISION DE ELECTRICIDAD, OBRAS Y SERVICIOS PUBLICOS DE GUATRACHE LIMITADA

Julio A. Roca 209 / Guatraché
Telefax: (02924) 49-2034
coopelec@lpguatrache.com.ar

IGLESIAS

REPARACION Y PINTURA AUTOMOTOR

SISTEMA DE COLORIMETRIA COMPUTARIZADO



BANCO DE ENDEREZADO HIDRAULICO

Tel: (02954) 45-3027 y 15-51-0583
Av. Luro 2.708 - E-Mail: talleriglesias@hotmail.com



PASTORUTTI
MATERIALES ELECTRICOS

- Motores eléctricos • Energía solar • Iluminación
- Telefonía • Insumos • Redes de computadoras
- Estabilizadores • UPS • Centrales telefónicas
- Iluminación decorativa y profesional

L. de la Torre 475
Telefax: (02954) 43-2208 / 42-3404
E-mail: pasto@speedy.com.ar

MANSILLA 44
Tel: (02954) 438004
E-mail: pasto1@speedy.com.ar

Todo para la instalación de agua



POLERO E HIJOS
VENTA DE MATERIALES SANITARIOS

- Tanques para agua de fibrocemento y PVC • Bombas Elevadoras
- Caños Polipropileno - Línea Dorada
- Termofusión COPRAX - HIDRO 3
- Cañerías para gas EPOXI ACINDAR y accesorios EPOXI DEMA • Broncearía
- Caños HIDRO BRONZ y accesorios
- Repuestos de todas las griferías
- Anexo Ferretería y Electricidad



- Rodamientos automotor y agrícolas
- Cruceles PRECISION y SPICER
- Correas automotor y agrícola
- Correas de distribución DAYCO y SKF
- Tensores de distribución SKF - INA
- Bombas de agua SKF - Embragues LUK
- Crapodinas de embrague SKF
- Retenes DBH y CORTECO - Refrigerantes y anticongelante PATRIOT POWER.
- Soportes de motor REY GOMA
- Caños curvos YACO

Av. Luro 1576
Tel: (02954) 41-5208

RENAULT

Repuestos SANTA ROSA
Líneas

Garay Vivas 1240 / S. Rosa
Tel.: (02954) 42-6933

CITROËN

ERAFELLIS

CABINA HORNO DE PINTURA SISTEMA DE COLORIMETRIA COMPUTARIZADA

MAQUINA DE SACAR BOLLAS ELECTRICAS Y QUIMICAS

• Av. Stgo. Marzo Norte 1.945 - Tel: (02954) 458883 / 15672816

• Larrea 591 esq. Pampa - Tel: (02954) 417799 / 15595189 - S. Rosa - E-mail: darafaelli@cpenet.com.ar

LAS TARIFAS DEL AÑO PASADO AUMENTARON SOLO UN 10 %

Nieve de vacaciones de invierno: Chapelco se viene con todo

VIENE DE TAPA

Nieve artificial

A partir de esta temporada han sido incorporados dos nuevos pisapistas, que representaron una inversión de 150 mil euros, con lo cual en los últimos dos años la empresa completó inversiones por 30 millones de pesos en un sistema de innivación inducida (creación de nieve artificial), nuevos medios de elevación y el mejoramiento edilicio y de pistas.

La incorporación de los nuevos equipos pisapistas le permitirá a Cerro Chapelco reacondicionar todos los días más eficientemente las 24 pistas del complejo que tienen 140 hectáreas esquiabiles con pendientes que varían entre 20° y 45° y un importante desnivel de 730 metros, y una longitud máxima de 5,3 kilómetros. Esta incorporación implica un significativo incremento de la confortabilidad y la seguridad para la práctica del esquí en todas las pistas, que presentan una amplia gama de dificultades para visitantes de todos los niveles de esquí y snowboard.



El Cerro Chapelco, de 1980 metros de altura, forma parte de una paradisíaca cadena montañosa de la Cordillera de los Andes, con imponentes vistas del lago Lácar y del volcán Lanín.

Tarifas vigentes

A la fecha las tarifas vigentes de los pases para la próxima temporada se ubican en un 10% por encima de las de la temporada



La incorporación de los nuevos equipos pisapistas le permitirá a Cerro Chapelco reacondicionar todos los días más eficientemente las 24 pistas del complejo que tienen 140 hectáreas esquiabiles



MAPA CARRETERO DE LA PAMPA
8va Actualización

- Rutas y Distancias • Índice de localidades • Estaciones de GNC • Sitios Turísticos • Campings • Corredor Bioceánico • Casa de Piedra • Ruta de la Cría

Consígalo en empresas auspiciantes, oficinas y empresas de turismo y en nuestra Redacción: Urquiza 640, S. Rosa o por tel: (02954) 43-2164

\$15

CENIZO CAMPING S.A.
Especialistas en caza y pesca

TODO EN INDUMENTARIA
ROPA SKI
NIÑOS
DAMAS
HOMBRES

GORROS
CAMPERAS
CHALECOS
BUZOS
MEDIAS

EXCELENTE PRECIOS
El mejor asesoramiento

Tel: (02954) 43-2800 / MANSILLA 15 / SANTA ROSA - L. P.
E-mail: cenizocampingsa@speedy.com.ar

Guía REGION® de La Pampa

- Encuadernación tapas duras
- Bilingüe, castellano/inglés
- 180 páginas
- Papel ilustración 135 gramos
- Impresión offset fotocromo color
- Más de 200 fotos e ilustraciones

\$40

Ideal para la consulta personal o para regalar y quedar muy bien

Descuentos especiales a instituciones educativas y de enseñanza del idioma inglés

Atención al consumidor:
Urquiza 640 S. Rosa.
Tel: (02954) 43-2164
42-9025 / 42-8338

Cena Baile Sábado 11 de julio.
A partir de las 21:30hs.

Menú: Asadito, mesa dulce, Y bebida libre toda la noche.
Valor de tarjeta \$65
Reservas con anticipación

Música de los 80°
Todo el cuarteto de los 90°
Y algunos tanguitos.

XOCOLAT.
BOCADITOS DULCES Y SALADOS

Raúl B. Díaz 1072 / Tel: (02954) 439047
S. Rosa / www.minixocolat.blogspot.com

anterior. El abono vigente de 6 días más uno libre para mayores del 20 de junio al 3 de julio y del 29 de agosto al 12 de octubre (Temporada baja) es de \$ 512; en Temporada media, del 4 de julio al 10 de julio y del 1 de agosto al 28 de agosto, es de \$ 748, y en Temporada alta, del 11 de julio al 31 de julio, \$ 957.

Está ubicado a 19 kilómetros de la villa turística San Martín de los Andes, en la provincia de Neuquén y a 975 kilómetros de Santa Rosa, La Pampa.

Entorno familiar

Chapelco Ski Resort es un centro de deportes invernales familiar por la variedad de sus pistas, aptas para todos los niveles. En un imponente marco natural, un milenario bosque de lengas acompaña el trazado de muchas de sus pistas. Volcanes, lagos y cordones montañosos completan un paisaje único, ideal para vivir a pleno el contacto con la naturaleza.

Lugar excepcional

El Cerro Chapelco, de 1980 metros de altura, forma parte de una paradisíaca cadena montañosa de la Cordillera de los Andes, con imponentes vistas del lago Lácar y del volcán Lanín.

PROCESO FOTOGRAFICO
YTC
Yanes Tecno Color

Marca de CALIDAD FOTOGRAFICA

Revelamos y copiamos todas las marcas con la mejor CALIDAD y PRECIO en el centro del país.

10x15 CONVENCIONAL x12 \$ 9
10x15 CONVENCIONAL x24 \$ 18
10x15 CONVENCIONAL x36 \$ 27

LA SUPER 13x18 PROFESIONAL
x12 \$ 10,80
x24 \$ 21,60
x36 \$ 32,40

Te esperamos en Alem 330 / Santa Rosa
Tel: (02954) 414-333 / E-mail: escuela@region.com.ar

ESCUELA DE FOTOGRAFIA **Yanes Studio** Abierta la inscripción para los cursos

MEGA

Calidad y variedad cerca suya
Regalería en general, accesorios

Tarjetas de crédito y débito • Librería • Cotillón Y CABINAS TELEFONICAS

México 1682 Santa Rosa

Whisky Ron Espumantes Accesorios Listas de casamiento

Licores

Vinoteca

Pellegrini 31
Tel: 43-3477
vinoteca@speedy.com.ar

CARNICERÍA El Profesional
De Oscar Fernández

Chacinados - Chorizos - Pollos - Pescados - Corderos Lechones y los mejores cortes de carne vacuna

EXCELENTE CALIDAD AL SERVICIO DE TOAY

Roque S. Peña 1315 - Toay - L. P. TEL: (0954) 492-519

Opción no, una realidad sí.
"EL TANGO EN EL AIRE"

Radio Tango

EN EL 98.3 DEL DIAL
F. Marquez 1.657
Tel.: 435177 - S. Rosa

AL CIERRE DE ESTA EDICION Situación epidemiológica en la Provincia de La Pampa

La Coordinación de Epidemiología del Gobierno de La Pampa informó que al 1° de julio de 2009, a las 12.00 hs. se han notificado 133 casos sospechosos, de los cuales, 22 han sido confirmados positivos, 3 negativos y 2 muestras han sido descartadas y 106 aún continúan como casos sospechosos. Asimismo desde el Gobierno de La Pampa se ha tomado la medida de ampliar el receso escolar a partir del 1° y hasta el 24 de julio.

Definición de caso sospechoso

*La Provincia de La Pampa, está definida al día de la fecha como "Área sin transmisión extensa". Por lo tanto se define como caso sospechoso a toda persona que presente enfermedad respiratoria aguda febril (mayor a 38 °C), decaimiento general, dolores musculares y articulares, dolor de cabeza o garganta, tos seca en un espectro que va de enfermedad tipo influenza a neumonía y que presente síntomas dentro de los 7 días posteriores a la fecha de su salida de zonas afectadas con transmisión humano-humano sostenida (Canadá, Chile, Estados Unidos, México, Área Metropolitana de Buenos Aires, Ciudad de La Plata y Conurbano bonaerense); o presente síntomas en los próximos 7 días a haber tenido contacto estrecho/conviviente con un caso confirmado de influenza A.

*Presente cuadro de IRA grave en personas de 5-65 años (IRAGI).
*Pacientes inmuno comprometidos con IRA.
*Casos de Influenza A detectados en pruebas de tamizaje de virus respiratorios

(1) Contacto estrecho:

Se define como aquella persona que haya cuidado o convivido con un caso confirmado o sospechoso de influenza A (H1N1), o haya estado en un lugar donde existió una alta probabilidad de contacto con secreciones respiratorias de una persona infectada. Los ejemplos de contacto estrecho incluyen besos, abrazos, compartir elementos de cocina, exámenes mé-



dicos o cualquier contacto entre personas que hayan estado expuesta a secreciones respiratorias de los casos (distancia mínima 1,80m).

(* En ambos casos, si se considera un "cluster", el periodo debe extenderse a 14 días. Definición de cluster: un cluster está definido como dos o más personas que presenten enfermedad respiratoria aguda inusitada con fiebre (>38°C) y que hayan iniciado síntomas dentro de los 14 días en una misma área geográfica o con nexos epidemiológico, o que hayan muerto por enfermedad respiratoria aguda inusitada.

La Coordinación de Epidemiología recomienda que ante la aparición de cualquiera de estos síntomas se concorra al médico o al centro asistencial más cercano.

También se solicita que ante la aparición de síntomas, cada persona se abstenga de concurrir a trabajar, o asistir a eventos multitudinarios. Cualquiera de estas decisiones ayudará solidariamente a evitar la propagación del virus.

Definición de Casos confirmados

Persona con una enfermedad aguda febril con confirmación de laboratorio de infección por virus de la influenza porcina A (H1N1) por uno o más de las siguientes pruebas:

- PCR-RT en tiempo real
- Cultivo viral.

Con nexos epidemiológico con otro caso confirmado por laboratorio

UTENSILLO DE COCCION CRIOLLO El clásico «Disco de Arado»



Al utensillo de cocción «Disco de Arado», se le asigna la patente de criollo en algún taller de campo o pequeño pueblo del centro de la provincia de Buenos Aires.

Es un artefacto de la cocina rural conformado simplemente por un disco de arado ya fuera de servicio. Ulteriormente se lo ha hecho parecer a una paella, con un borde alto unos cinco centímetros de chapa de hierro soldada y dos asas, y otro disco que hace de tapa con una asa exterior en el centro. Es considerado un medio perfecto de cocción por su por su conducción y equilibrio térmico y para algunos, mejor utensillo que los que están recubiertos de teflón, o de acero inoxidable y el mismo aluminio.

Además, puede ser puesto sobre

llamas de leña, brasas, sobre una salamandra, sobre la hornalla de la cocina de la casa o al horno.

Para fuego en general se le aplican tres pies de varilla de hierro de distinta altura. Puede ser utilizado como una plancha para bifés o churrascos, para guisos y estofados y hasta para paella para arroces.

¿Qué más?: Como paila para elaborar dulce de leche o como elemento decorativo en el quincho y rincones donde se ubica su compañero: el horno de barro.

El calor de éste y la bondades de aquél pueden hacer el milagro de la gran cocina criolla. Acompañamos esta nota de identidad culinaria, con una receta criolla para Disco de Arado, en la sección de «La Cocina de REGION».

Ampliación del Receso Escolar Invernal

El receso escolar invernal en La Pampa se inició el pasado miércoles 1° y se extenderá hasta el próximo 24 de julio, luego de que desde Nación se facultó a las provincias a tomar las medidas correspondientes ante la evolución de la situación epidemiológica.

El Equipo Directivo permanecerá en los establecimientos hasta el 8 de julio entregando material con recomendaciones de salud y pedagógicas.

El Ministro de Cultura y Educación del Gobierno de La Pampa, Prof. Néstor Torres detalló que en un análisis conjunto entre el Gobernador de la Provincia y el Ministerio de Bienestar Social, respecto a las últimas medidas dadas por el Comité de Crisis Nacional sobre la epidemia de la Gripe A H1N1, en la cual se facultaba a cada jurisdicción a que tomase las

medidas correspondientes teniendo en cuenta cada situación, se decidió ampliar el receso del período escolar. El cual se inició el 1° y (no el 13 de julio como se establece por calendario) y se extiende hasta el 24 de julio.

"Ante esta situación actual, -dijo el Ministro- evaluamos en principio la gran ausencia de alumnos y docentes que se venía produciendo en las escuelas por este motivo de la gripe, la cual llegaba a un 60% de inasistencia, lo cual tampoco permite un trabajo pedagógico productivo y significativo".

A ello se suma que "en el nivel secundario se estaba a punto de cerrar el cuatrimestre y los alumnos no estaban concurriendo".

A esto se agrega "la preocupación proveniente de los padres y de la sociedad en general".



La Cocina de REGION®

«Bifes a la Criolla en Disco de Arado»

Los ingredientes son para seis personas de buen comer u ocho moderadamente.

Ingredientes: Un kilo y medio cuadril cortado en churrascos delgaditos (alrededor de 1 cm.). Un kilo de papas. Un kilo de tomates. Un aji morrón grande o dos pequeños. Un kilo de cebollas. Medio vaso de vermouth rojo. Dos cucharadas de aceite de oliva. Hojas de laurel, aji molido, orégano, sal y pimienta.

Preparación: Limpiar el morrón

quitando el cabo, la semilla y las nervaduras blancas del interior. Cortar en tiras a lo largo y reservar.

Pelar y cortar las papas en rodajas gruesitas, cortar la cebolla en aros; los tomates también en rodajas.

Disponer la mitad de la carne sobre el disco limpio, seco y frío, de manera que no quede superpuesta ni muy separada, sin aceitar ni engrasar el recipiente.

Encima de la carne colocar una primera capa de aros de cebolla, y sobre ésta unas hojas de laurel y la mitad de las tiritas de morrón. Después poner del mismo modo la mitad de las papas y encima de las papas, los tomates.

Hecho esto, habrán quedado de abajo hacia arriba: la carne, la cebolla con el laurel y el morrón, las papas y el tomate.

Entonces repetir todo en el mismo orden.

Condimentar por encima una vez dispuestos todos los ingredientes

en el disco con la sal, la pimienta, el orégano y el aji molido. Rocíar levemente con las dos cucharadas de aceite de oliva y colocar el disco tapado a fuego vivo, dentro de lo posible con llama (sin exagerar: ¡no se trata de incendiar nada!). Cuando hayan pasado unos quince minutos, agregar el medio vaso de vermouth. Tapar y completar la cocción, que lleva entre veinte y treinta minutos, aproximadamente. Se sirve con espátula o espumadera, «calzando» las porciones desde abajo, para que vengan con todo.

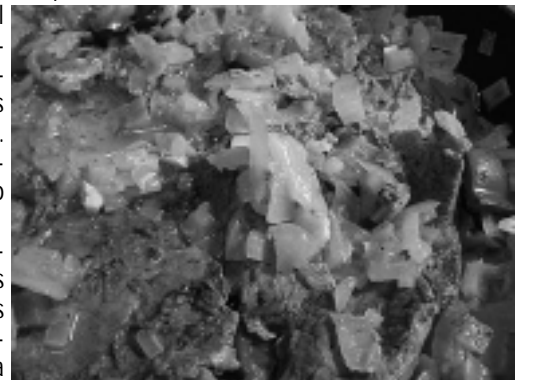

Tener en cuenta que esta receta está pensada para discos con tapa. En este caso se cocina tapando la preparación y sin revolver nunca hasta que se verifique el punto de las papas, que indicarán cuando el plato está listo.

Si no se dispone de tapa se puede preparar igual pero en una sola capa de cada uno de los ingredientes, y se va moviendo suavemente para asegurar la cocción de todos los ingredientes.

Tiene la ventaja de no requerir de más guarniciones que los vegetales que forman parte de la preparación y es muy bajo en grasas, por lo que resulta apto para todo comensal. La compañía de un vino tinto grueso a temperatura ambiente es ideal...

Fuente: «Café Columbus»

COMPRA AHORA y comenzá a pagar en:
SEPTIEMBRE
Obtené YA tu crédito personal
Requisitos: 1) DNI
2) Último recibo de sueldo
3) Último recibo de algún servicio o impuesto
ZAPATERIA
La Brilla
Plan trabajar, jefas y jefes de hogar ¡Bienvenidos!
R. S. Peña 1265 • Telefax: 56-1056
Mitre y O'Higgins • Tel: 56-1057

Nora Hernández
Peluquería Unisex
- Extensiones
- Depilación
- Pedicura
- Masajes
Ferrando 515
B° E. Comercio
(frente a la Escuela 25)
Tel: 430285

CASA ACUARELA
LIBRERIA ESCOLAR
TODO PARA EL ARTISTA
Y EL ARTESANO.
Oleos / Acrílicos / Pinceles
Alpaca: chapa - alambre - flojes
Arollas: esmaltes
Elementos para dibujo técnico
RIVADAVIA 437
Tel: (02954) 430-426

DOG CHOW
CAT CHOW
PUPPY CHOW
DOG MENU
Los Amigos de Daniel E. Espina y Luis A. Lago
dogui **Gati**
Telefax: (02954) 42-9797
Av. Edison 1.062/S. Rosa

AutoServicio Hitital
Atención Personalizada
Verduras y Frutas de 1ª Calidad
En carnes, siempre lo mejor
A. Castro y Duarte, B. Aeropuerto, Tel: (02954) 438644
México 1658, a media cuadra Plan 5.000, Tel: (02954) 423761

Policia de La Pampa Tel: 42-2303 - Emergencias Ecologicas Tel: 105 - Defensa Civil Tel: 103 - Red de Emergencias Tel: 42-2594 - Ayuda al Suicida Tel: 0800-99-99099 - Telef. de la Esperanza Tel: 45-5200 - Bomberos Tel: 43-3660 - Coop. de Electricidad Tel: 41-2200 - Emergencias: Escapes de Gas Tel: 42-8443 / Agua en Via Publica Tel: 45-5320
3415 / Zafiro Viajes 42-2927 - Alquiler de autos sin chofer: 41-7771 / 43-5770 - Aerolíneas Argentinas 43-3076 - Expreso Alperino 45-3780 - Radio taxis: 43-3333 / 42-8682 / 43-7777 / 43-0000 - Remises: 43-7700 / 43-8500 / 43-6860 / 45-5355 / 43-7000 - Viseoconsulato de España 45-6865 - Viseoconsulato de Italia 45-5575
9203 - Mercado Artesanal Tel: 43-0168 - Centros de Salud: Hospital 455000 / Asistencia Pública 453330/31 / Clínica Modelo 434454 / C. Psiquiátrica Imago 424896 / Polimedic 454777 / Sanat. S. Rosa 457000 - Servicios de Urgencia: Emergencias S.A. 456056 / S.E.M. 107 y 427112 / Urgencias ENIEPA 424096



TEATRO

• Teatro Español: Lagos 44, Tel: 45-5325

-Dom.5, 21 hs: «Marcela Fernández», esp. de música melódica: \$25.

-Jue. 9, 21 hs: «Jazzy Flogger», esp. musical (ver aparte); \$ 15.

• UNLPam: Gil 353, Aula Magna -Vie.3, 21hs y Sáb.4, 21 y 23 hs: Enrique Pinti «Serenata Argentina», monólogo humorístico: \$80 y \$100. Entradas al tel. 41-8701.

MUSICA Y ESPECTACULOS

• María Teresa Pub: Rivadavia y Lagos. Tel: 1550-1600

-Vie.3 y Sáb.4. 24 hs: «Rocio», melódicos, internacional, latinos.

• Casino Club Santa Rosa: Ruta 5 Km. 606,5. Tel: 45-4794. Entrada \$ 3, antes de las 19 después: -Vie.3, 24 hs: «Los Mariachi Tolteca»; \$ 5.

-Sáb.4, 23:30 hs: «Sandra Mihanovich»; \$ 10.



MUSEOS, CHARLAS, EXPO

• Museo Prov. de Historia Natural: Quintana 116. Tel: 42-2693. Lun.-vie. de 8 a 12 hs.; Fin de sem. 19 a 22 hs. Gratis.



-Dom.5, 20:30 hs: danzas árabes, ballet «Al Haiyal»; \$ 15.

Más info: Agenda Cultural de la Subsecretaría de Cultura de La Pampa. e-mail: culturaprensa@lapampa.gov.ar - Tel: (02954) 43-1538 / 43-1651

La Cultura es la Fuerza de los Pueblos GOBIERNO DE LA PAMPA

ALARMA Para su casa \$560 Abono mensual \$60 TECXEN Alarmas Seguridad para exigentes Tel: (02954) 433453

CALZADO DE INVIERNO De confort y a medida Damas y caballeros ORTOPEDIA NEO www.ortopediano.com Tel: (02954) 454-654 AV. URUGUAY 32

TOYOTA COROLLA Los turnos son desde las 8:30 del día indicado hasta las 8:30hs. del día siguiente. Consultar financiación: COMPANIA FINANCIERA DE ARGENTINA S.A. TOYOTA FINANCIAL SERVICES EN SANTA ROSA: Av. Luro 1.105 • Tel: (02954) 435-770 / 426-513

• Museo Provincial de Artes: Vi-llegas y 9 de Julio. Tel: 427332. S. Rosa. Vis. guiadas. Lun. a vie. 8 a 20 hs. Fin de sem. de 18 a 21:30 hs. Gratis. -Continúa Salón de Paisaje «Fundación Banco de La Pampa». Cierre: 31 de julio. • «Olga Orozco» - Toay: Av. Reg. 13 de Caballería 1102. Tel: 49-2214. Mar. a vie. 9 a 17 hs. Fin de semana 17 a 20 hs. Visitas guiadas. Gratis. • Cívico Militar - Toay: R.S. Peña y 9 de Julio. Tel: 49-8060. Lun. a vie. 9:30 a 12 y 15 a 18:30 hs. Visitas guiadas. Gratis.

• Policial «Comisario Antonio»: Belgrano 140. Tel: 43-3551. Lun. a vie. 9 a 13 hs. Gratis. • Estancia «La Malvina»: Parque Don Tomás. Lun. a vie. 8 a 14 y de 15 a 19 hs; sáb, dom. y feriados 10 a 12 y 15 a 19 hs. Visitas guiadas llamar al: Tel. 43-6555. Gratis. • CMC: Quintana 172 Tel: 455324 Auditorio: sin actividad. Sala Mareque: continúa la muestra de pinturas de Adriana Chavarri «Paisajes y Dibujos 2005-2009». Fotogalería: sin actividad. Galería Ferma: sin actividad. Hall: sin actividad.

Marcos Vica es «Jazzy Flogger»

El jueves 9 a las 21 hs en el Teatro Español de Santa Rosa tendrá lugar el espectáculo musical «Jazzy Flogger», del saxofonista santarrosense Marcos Vica (ex Yergue La Oreja).

Estarán como invitados: Sergio Suárez, Chelo Porcel, Hernán Basso, Jorge Rodríguez, DJ Negro Sumo, entre otros. Entrada \$ 15.



Cine en S. Rosa y Gral. Pico

EN SANTA ROSA • Don Bosco - Tel: 45-8160. -Vie. 3 a las 19, 21 y 23 hs. -Sáb. 4 y Dom.5 a las 17, 19, 21 y 23 hs. -Lun.6 a miérc. 8 a las 19, 21 y 23 hs.: «La Era de Hielo 3». \$ 12. • Amadeus - Tel: 41-4490. -Vie. 3 a dom. 5 a las 22 hs. -Lun. 6 a miérc. 8 a las 19:30 y 22:15 hs: «Transformers 2: La venganza de los caídos». \$ 12. -Sáb. 4 y dom. 5 a las 19:30 hs.

«Jardines en otoño». \$ 12. EN GENERAL PICO • Gran Pampa - Tel: 42-1776. -Vie. 3 a miérc. 8, a las 18, 20 y 22:30 hs, sáb y dom. se agrega función a las 15 hs: «La Era de Hielo 3», \$ 12. • Teatro Pico - Tel: 42-1794. -Vier. 3 a miérc. 8, a las 20 y a las 22:30 hs: «Star Trek, el futuro comienza», \$ 12. • Espacio INCAA: -Vier. 3 a miérc. 8, a las 21:30 hs: «Parador Retiro», \$ 4.

Reflexología Jorge Antonio Gómez TURNOS SOLAMENTE: Tel. 411383 de 17 a 20 hs. Atención: lu. a vie. 9 a 12 y 16 a 20 hs. RABINAD 653 - Santa Rosa

Table with 2 columns: Day and Pharmacy Name/Address/Phone. Includes FARMACIAS DE TURNO EN SANTA ROSA and lists for various days of the week.

FARMACIA VITALFARMA - Perfumería - Marroquinería - Regalos - Toma de presión arterial y diabetes ENVIOS A DOMICILIO 410500 AMEGHINO Y DELFIN GALLO

Películas de la Semana



«La Era de Hielo 3»: Tras los acontecimientos del deshielo en «La Era de Hielo 2», la vida comienza a cambiar para Manny y sus amigos: Scrat todavía está en la caza para conservar su amada bellota, y busca un posible romance con una hembra ardilla dientes-sable llamada Ellie, están esperando un bebé. Diego está intentando cambiar su tranquila vida. El perezoso Sid comienza a desear una familia de su propia, y así roba unos huevos de dinosaurio que lo lleva a una complicada y peligrosa aventura en un extraño mundo subterráneo. Animación. ATP. 94 min.

sus padres y amigos. Mientras Sam ha hecho todo lo posible por dejar atrás el conflicto de Mission City y volver a su rutina diaria, la batalla entre los Autobots y los Decepticons, aunque haya sido un incidente súper secreto, ha provocado muchos cambios... Con Megan Fox, Shia LaBeouf, Hugo Weaving, Rainn Wilson, John Turturro y otros. Acción. AM13. 150 min. «Jardines en otoño»: Vincent es un ministro del gobierno, de mediana edad, buen bebedor, aficionado a la buena mesa y con una hermosa amante. Presionado por manifestaciones populares en su contra, pierde su cargo y ella lo aban-



«Transformers 2: La venganza de los caídos»: Han pasado dos años desde que el joven Sam Witwicky salvara al universo de una decisiva batalla entre dos razas de alienígenas robóticos en guerra, los Autobots y los Decepticons. Pese a lo ocurrido, Sam sigue siendo un adolescente normal con las preocupaciones cotidianas de prepararse para ir a la universidad, dejar atrás a su novia Micaela y separarse de

dona. A partir de ese momento Vincent recomienza su vida. Poco a poco, regresa a los ambientes que había olvidado, redescubre simples pasatiempos y finalmente logra reencontrarse con los amigos que dejó por largo tiempo. Una mirada intensa y satírica sobre el mundo actual y su crisis de valores. Con Séverin Blanchet, Jacynthe Jacquet, Michel Piccoli y otros. ATP. 115 min.

La prevención de la gripe y los espectáculos

Si bien aún no se han tomado medidas de prohibición, la Coordinación de Epidemiología del gobierno de La Pampa recomienda -entre otras medidas- "no asistir a espectáculos públicos (boliches, cines, teatros, restaurantes, eventos deportivos) y toda convocatoria multitudinaria. Evitar la concurrencia a lugares donde se reúnan muchas personas (recordar que la distancia mínima sugerida de permanencia es de 1,50 metros)" según un comunicado. Asimismo: Sostener la permanencia de los miembros del grupo familiar en sus hogares, durante el mayor tiempo posible, evitando salidas innecesarias, dado que si evitamos el contacto con otras personas, no le damos la posibilidad al virus de pasar de un individuo a otro y así evitamos contagiarnos, contagiar a nuestra familia y a la comunidad. Ventilar frecuentemente los lugares de estar y permitir la entrada del sol. Limpiar todas las superficies y demás elementos de uso común (picaporte, mouse, teclado, controles remoto, etc.), con lavandina diluida al 1% (10 centímetros cúbicos en 1 litro de agua). Más en www.region.com.ar

Expreso Alberino Suite Expreso Alberino s.a. Todos los días... All • Micros doble piso • Detalles de confort exclusivos • Cena caliente a bordo • Seguridad y tecnología • Verdadero coche cama de 0,90 x 1,90 m • Toilete y bar en cada piso EN SANTA ROSA: Terminal de Omnibus, Boletaría Nº 3 Tel: (02954) 45-3780 EN GRAL PICO: Terminal de Omnibus, Boletaría Nº 10 Tel: (02302) 43-6822/7058 EN BS AIRES: Terminal de Omnibus Retiro, Ventanilla Nº 17 Tel: (011) 4576-7940

Carteles Vinilo y Lona exterior/interior - Banners portátiles c/bolso transporte - Fotografía Digital alta resolución - Diseños - GY Producciones (02954) 15 59-4866