

**Pizza ALLEGRE**  
 TRABAJAMOS CON DISTANCIAMIENTO SOCIAL  
 ENVIOS A DOMICILIO **456613**  
 EDISON 1045 - SANTA ROSA



# REGION®

Un puente de comunicación - 30º año de circulación

Del 29 de mayo al 4 de junio de 2020 - Nº 1.403 - INPI 1983083 - Redacción: Independencia 195 - (02954) 387800 - (2954 15) 317541  
 Santa Rosa - La Pampa - info@region.com.ar - www.region.com.ar - Director Propietario: Gerardo Yanes

**Pizza ALLEGRE**  
 HORARIOS DE 10:00 A 14:00 HS Y DE 19:00 A 23:30 HS TODOS LOS DÍAS  
 MENOS MARTES DE MAÑANA ESTÁ CERRADO.  
 ENVIOS A DOMICILIO **458202**  
 EDISON 1045 - SANTA ROSA

Periódico GRATUITO /FREE Newspaper

**Duplicar el espacio de la alacena**



De un día para otro nuestra vida se reconfiguró y nuestra forma de vivir los espacios también. Empezamos a ver con otros ojos los lugares del hogar que antes pasaban casi desapercibidos, a exigirles incluso más vida por metro cuadrado...

**Hace diez años... Antonio Yanes se fue a sacar fotos...**

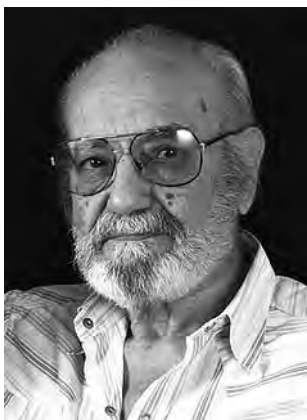

Cuando un artista fallece, a sus pares les gusta decir la figura literaria que 'se fue de gira'. Antonio Yanes decía que lo de 'artista' le quedaba grande, se conformaba con ser un «Fotógrafo» con todas las letras. Igual produjo arte y reconocimiento...

**POLLERIA La Velela**  
 Horarios de 8:00 a 13:30 hs y de 17:00 a 20:00 y pueden hacer pedidos al cel 2954 811379 y el cliente lo pasan a buscar agilizando la atención  
**7ª CALIDAD**  
 R. DIAZ 443 - SANTA ROSA

## Restaurantes, bares, confiterías y gimnasios a punto de abrir

Al cierre de esta edición, el gobernador Sergio Ziliotto proponía a los intendentes e intendentas de todas las localidades de la provincia, comenzar a trabajar juntos en la implementación de un operativo de apertura y control de restaurantes, bares, confiterías y gimnasios en La Pampa.

Como en el resto de las actividades que se han ido habilitando, tanto sociales como económicas, el proceso prevé el acuerdo entre el Gobierno provincial y los municipios, donde se analiza la necesidad de aplicar controles eficientes para evitar el aglomeramiento de personas y así minimizar las posibilidades de contagio de coronavirus, para posteriormente solicitar la autorización final



Foto: Diario La República

Al Gobierno nacional. La iniciativa del mandatario provincial se enmarca en el diseño de una estrategia

que posibilite ir ampliando la cuarentena focalizada hasta la apertura total, sin que la sociedad pampeana sufra contagios y pérdidas de vidas.

Ziliotto explicó que hasta el momento se han tomado decisiones en forma progresiva, acordadas con los intendentes y avaladas por el Comité de Crisis de La Pampa.

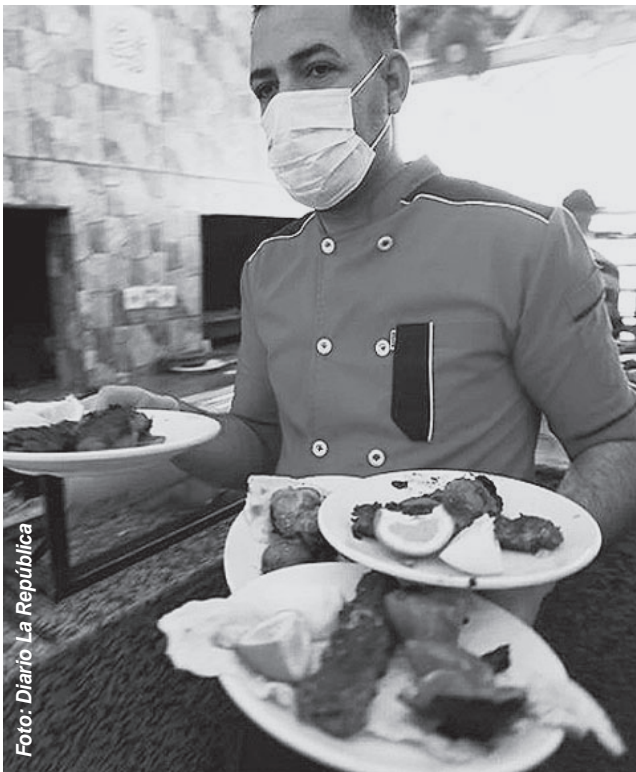
En todos los casos en que se han habilitado nuevas actividades se han hecho en función de la apertura nacional o bien de las autorizaciones emitidas por el Gobierno nacional ante pedidos provinciales.

Por lo tanto, la apertura de los establecimientos mencionados, ya es parte de la etapa siguiente de la cuarentena focalizada en La Pampa.

**Hipertensión arterial: cambiar el estilo de vida es la clave**



Recientemente se conmemoró el Día Mundial de la Hipertensión, con el objetivo de promover la concienciación para prevenir, diagnosticar y controlar esta enfermedad, que sigue siendo la principal causa de muerte en el mundo y el principal factor de riesgo para las enfermedades cardiovasculares. Al respecto, el doctor Miguel Sangiovanni señaló que "La hipertensión arterial no es una enfermedad que aumente el riesgo de la infección por COVID 19"...

## Día del graduado de Ciencias Económicas



**Cra. María Ignacia Monasterio, Vicedecana de la Facultad de Ciencias Económicas y Jurídicas de la Universidad Nacional de La Pampa.**

La carrera de "Contador" en La Pampa nació con la Universidad -hoy UNLPam-, ya que comenzó a dictarse por primera vez en el año 1959. Cincuenta años después, en 2009, se creó la Tecnicatura buscando ofrecer una carrera corta para aquellos/as estudiantes que necesitan

una rápida salida laboral, en tanto que la Licenciatura en Administración se comenzó a dictar en 2015. Al recordarse esta fecha, entrevistamos a la Vicedecana de la Facultad de Ciencias Económicas y Jurídicas de la Universidad Nacional de La Pampa, Cra. María Ignacia Monasterio...

## Planta de Biogás de "AB" sigue adelante



**Cuatro digestores son los que producirán biogás mediante la utilización de estiércol -bosta bovina- o elementos de forraje fermentados como pueden ser maíz, sorgo o similar.**

La empresa "AB Energía", ubicada en la ruta camino a Colonia Chica en el área de la localidad pampeana de 25 de Mayo, sigue adelante con la puesta en marcha de su Planta de Biogás -que podrá generar energía eléctrica a partir del uso del estiércol recolectado en feedlots-, me-

dante la cual buscan agregar valor a la producción agrícola que el mismo grupo "AB" tienen también en la zona -"AB Agro"-, para compensar económicamente la gran distancia a puerto, lo que implica altos costos logísticos para la comercialización de la producción...

## Costos actualizados de la Construcción

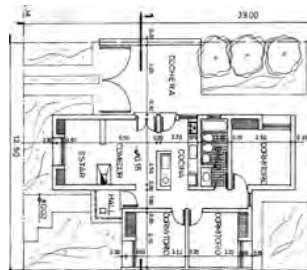

Cada último viernes del mes publicamos sobre el modelo de una vivienda unifamiliar en Planta Baja, de una superficie de 120 m2, construida en mampostería de ladrillo común y losa cerámica, los costos actualizados del M2.

Atendemos manteniendo el distanciamiento social de Lunes a viernes de 8:30 a 12:30 y de 16:00 a 20:00 y Sábados de 8:30 a 13:00 y de 16:00 a 20:00 hs  
**La Gauchita Especias**  
 El mundo de lo natural  
 Venta por mayor y menor  
 Tel: (02954) 41-41-99 / Yrigoyen 354

**PINTURERIAS DEBALLI Tersuave**  
 Tecnología al servicio de nuestra gente

<b>General Pico</b> Calle 18 N° 343 Tel: (02302) 421910	<b>pdeballigeneralpico.com.ar</b>	<b>Santa Rosa</b> Av. Luro 1.131 Tel: (02954) 453922	<b>Ameghino y Edison</b> Tel: (02954) 438949
<b>Calle 10 e/37 Y 39</b> Tel: (02302) 436832	<b>Calle 24 N° 925</b> Tel: (02302) 433423	<b>Av. Luro y Alvear</b> Tel: (02954) 421922	<b>PintureriasDeballi</b>

REGION Un puente de comunicación es marca registrada INPI Nº 1.983.083. Redacción y Publicación: Independencia 195, Tel: (02954) 387800 - Santa Rosa - La Pampa. Argentina. Publicación declarada de Interés General por el Registro Nacional de la Propiedad Intelectual Nº 559581 - Directores: Dra. María Martínez y Gerardo Yanes. Todos los derechos reservados. La Dirección no se hace responsable por las notas firmadas por personas e instituciones o por cualesquiera fuentes, coincidentes o no, con nuestro pensamiento redaccional sobre el tema - Impreso en Argentina por Agencia Periodística CID, Av. de Mayo 666 Tel: (011) 4331-5050 - Buenos Aires. PRINTED IN ARGENTINA.



## Enseñar en tiempos de pandemia

La Secretaria Gremial de la UTELPa Roxana Gugliara (foto), analizó las dificultades del teletrabajo docente en la actualidad. Detalló que los trabajadores de la educación realizan un gran esfuerzo para "elaborar materiales y hacerlos llegar a los estudiantes", tanto a aquellos que "están en posibilidad de conectarse a través de internet, como aquellos que no pueden hacerlo y a quienes se les hacen llegar los cuadernillos", puntualizó.



La imposibilidad de algunas familias de contar con conectividad y los costos de los servicios de internet para muchos hogares pampeanos ya fue comunicado por UTELPa "al Ministerio de Educación de la provincia, para ver qué posibilidades habría de contemplar esas situaciones", añadió Gugliara. "Lo hemos manifestado en algunas oportunidades y estamos esperando respuestas".

Más allá de los modos, consideró que "Lo importante es que con el trabajo diario que realizan los compañeros y las compañeras está garantizada la continuidad pedagógica, en algunos fuertemente con la conectividad y en otros lugares con los materiales que elaboran los docentes. Mayoritariamente al alumnado le llega el material y se continúa la tarea con ellos y con las familias".

En ese sentido, puntuali-

zó que: "venimos de una etapa de acompañamiento para todo lo que significó esta situación tan nueva y desconocida que planteó la pandemia. En estos días el Consejo Federal de Educación difundió la resolución 363/20, que habla de esta etapa en el que empezamos a hablar de la evaluación de los alumnos. Ya el gobierno nacional y el gobierno provincial dieron a conocer que la evaluación no se hará con nota, y la resolución habla de una evaluación formativa, que tiene que tener en cuenta todo este trabajo que ya se está haciendo", precisó la dirigente sindical.

"Todo esto tiene que quedar registrado y tiene que servir como insumo para valorar el trabajo realizado, una vez que se puedan retomar las actividades cuando volvamos a las escuelas. Esto nos permitirá después pensar en otras formas de evaluación, pero eso será un proceso posterior", aclaró.

EN 25 DE MAYO, LA PAMPA

## Planta de Biogás generará energía eléctrica limpia



VIENE DE TAPA

En julio del año pasado, durante una visita de funcionarios entre quienes estuvieron el intendente municipal de 25 de Mayo, Abel Abeldañó y el presidente del Ente Provincial del Río Colorado, Enrique Schmidt, recorrieron el emprendimiento agrícola ganadero de la firma "AB Agro" y la obra civil que la empresa está ejecutando para producir biogás "AB Energía".

"La importancia de este proyecto tiene que ver con el uso de ese combustible para alimentar generadores en la búsqueda de abaratar los costos de energía y, además, proteger el medio ambiente" señalaron. Los trabajos en el establecimiento San Bernardo están en plena ejecución

y los planes -antes de la pandemia- eran que comience a funcionar este año.

La fermentación de estiércol -bosta bovina- o elementos de forraje, se transforma en biogás y eso es el combustible que alimenta a los generadores. La energía generada será inyectada al sistema eléctrico interconectado nacional.

La planta pampeana una vez en marcha, contará con una potencia instalada de 2 MW, suficiente para abastecer con energía eléctrica a más de 10.000 habitantes.

Con esta planta "AB" aumentaría la producción de carnes mediante confort animal -feedlot estabulado-, valorizando los efluentes pecuarios y reincorporando nutrientes mediante biofertilización.

GRADUADOS DE CIENCIAS ECONÓMICAS

## La FCEyJ y el COVID-19

En oportunidad de esta efeméride, entrevistamos a la Vicedecana de la Facultad de Ciencias Económicas y Jurídicas de la Universidad Nacional de La Pampa, Cra. María Ignacia Monasterio (foto), consultada principalmente por la situación en este contexto del COVID-19, detallando cómo la Facultad ha resuelto los problemas a los que se ha enfrentado.

### ¿Cómo se realiza el dictado de clases, evaluaciones, etc.?

"En la Facultad de Ciencias Económicas y Jurídicas es de modalidad presencial -comenzó explicando la Cra. Monasterio-, y si bien contamos con un Área de Educación a Distancia que viene trabajando desde hace varios años, y la mayoría de las cátedras hacía uso de la plataforma virtual como medio de apoyo a las clases presenciales, hasta antes de la cuarentena sólo unas pocas asignaturas eran dictadas en forma virtual y destinadas a un número reducido de estudiantes.

La pandemia nos obligó al dictado de todas las asignaturas en forma virtual y para todos/as los/as estudiantes. Tanto docentes como estudiantes debieron realizar un importante aprendizaje en un muy corto período de tiempo de las herramientas nece-

sarias para continuar con el desarrollo del cuatrimestre. Es de destacar el trabajo de todas las cátedras que, con mayor o menor dificultad, hicieron frente a este desafío. Estamos muy satisfechos por ello.

En cuanto a las evaluaciones, es importante señalar que algunas cátedras ya han implementado evaluaciones parciales virtuales, en tanto que otras aspiraban a volver a la presencialidad para llevarlas a cabo. Apesar de ello, estamos próximos al cierre del cuatrimestre y como no se vislumbra que sea posible volver al aula, se está trabajando en establecer una normativa que ampare y dé validez a las evaluaciones finales virtuales".

### ¿Qué pudieron mantener en marcha y qué debieron posponer?

"Tanto la actividad académica de las carreras de grado como las tareas administrativas de la Facultad se pudieron continuar, con las adaptaciones pertinentes, dado que tanto el equipo de gestión como el personal no docente trabaja desde sus domicilios. De igual manera, el Consejo Directivo desarrolla su trabajo en forma virtual, adoptando las resoluciones necesarias para que la Institución continúe en funcionamiento.

Por otra parte, debimos reprogramar algunas de las actividades correspondientes a las carreras de posgrado para el segundo cuatrimestre, en tanto que otras están comenzando en este mes de junio en forma virtual.

Con respecto a los cursos, jornadas, conferencias y charlas que habitualmente lleva a cabo la Facultad destinadas a la comunidad, se han ido realizando en forma

**Lestrade**  
RENT A CAR  
L. de la Torre 96 1er Piso - Of. 1 / Santa Rosa, L. P.  
lestraderentacar@gmail.com / lestraderentacar  
Tel: (02954) 414600 - Cel: (2954) 15-667796

**M&M** **Martín & Martínez**  
Estudio Contable e Impositivo  
Trámites Jubilatorios  
C.P.N. Ariel D. Martínez / C.P.N. Daniel O. Martín  
Urquiza 656 - Tel: (02954) 41-9075  
S. Rosa - martinmartinez@cpenet.com.ar

**María Inés DITTLER**  
ESTUDIO CONTABLE IMPOSITIVO  
Andrada 38 - Tel: (02954) 454-544 - S. Rosa

**EL PROGRESO SEGUROS S.A.**  
Avellaneda 54 / Telefax: 43-3341  
elprogresosantarosa@cpenet.com.ar  
N° de inscripción de SSN El Progreso 0716  
Atención al asegurado 08006668400  
Organismo de control argentina.gob.ar/ssn  
SSN SUPERINTENDENCIA DE SEGUROS DE LA NACIÓN

**Ramello & Cortese**  
ESTUDIO CONTABLE IMPOSITIVO  
CPN Noemí Ramello / Móvil 02302 - 543304 / noemiramello\_49@hotmail.com  
CPN Leandro César Cortese / Móvil 02302 - 543528 / leandro\_cortese@hotmail.com  
Arata: A. Devoto 55 - Cel: (2302) 15596959  
La Maruja: Acceso R. H. Marín 512 - Cel: (2302) 15597599  
Ingeniero Luiggi: 25 de Mayo 482 - Cel: (2302) 15596959

**Lidia Beatriz Carosio**  
CONTADOR PUBLICO NACIONAL - C.P.C.E. La Pampa  
Calle 18 N° 288 - Tel: (02302) 327350 - 6360 - Gral. Pico

**MOSAICOS BUFFA**  
CALIDAD CONTROLADA  
55 años de trayectoria en el rubro  
ADMINISTRACION Y VENTAS:  
Calle 12 N° 1228/Gral. Pico  
Telefax: (02302) 437-326  
ventas@mosaicosbuffa.com.ar

Nuevo **Renault SANDERO R.S.**  
La adrenalina está en nuestro ADN  
Saludamos a los Graduados en Ciencias Económicas en su día  
**MANERA PEREZ**  
Y CIA. S.A.C.I.I.A.  
TALLER: Atención al cliente solo con turno previo. Contacto (02302) 421800 int. 17 y 21  
REPUESTOS: Atención a puertas cerradas de lunes a viernes de 9 a 13 hs. Atención al público de lunes a viernes de 14 a 18 hs. y sábados de 8:30 a 13:00 hs. Contacto (2302) 15595472 - (02302) 421800 int. 12 y 18  
Calle 17 N° 1154, Gral. Pico - Fax: (02302) 422290  
Sucursal calle 9 N° 443 - maneraperez@speedy.com.ar





La carrera de "Contador" en La Pampa nació con la Universidad ya que comenzó a dictarse por primera vez en el año 1959.

virtual y han sido difundidas por el canal oficial de YouTube de la FCEyJ en forma abierta y gratuita".

**¿Qué proyectos vigentes hay?**

"En el corto plazo, tenemos pensado un ciclo de charlas virtuales para abordar el impacto del COVID-19 en la economía. A su vez, esperamos poder comenzar con el dictado de la Especialización en Tributación que originalmente teníamos previsto iniciar en el primer cuatrimestre, pero la cuarentena nos obligó a posponer. Justamente, en relación a ello, el 11 de junio próximo el Director de la Especialización, el Dr. Humberto Bertazza, en una conferencia virtual hará la presentación de la carrera".

**¿Se han despertado otras motivaciones a partir de esta situación?**

"Si bien aún no hemos realizado una evaluación del real impacto de todas las medidas adoptadas para afrontar la situación, en mi opinión, este aprendizaje forzoso que hemos afrontado nos va resultar beneficioso para el futuro.

Tal como comentaba anteriormente, nuestras carreras son de modalidad presencial,

pero de acuerdo a los planes de estudio aprobados recientemente, es posible dictar a distancia las asignaturas de los últimos tramos de la carrera, hasta un 30% de la carga horaria total de la carrera. Hasta antes de la cuarentena, las asignaturas dictadas a distancia eran pocas, pero ahora considero que vamos a quedar en condiciones de poder ofrecer todas las previstas".

**Un mensaje para los alumnos. Un mensaje y saludos para los graduados**

"En primer lugar, quisiera hacer llegar a nuestros/as graduados y graduadas un feliz día del/la Graduado/a en Ciencias Económicas. Además, extendemos desde la Facultad de Ciencias Económicas y Jurídicas un saludo a graduados/as, estudiantes y docentes, les expresamos nuestra gratitud por formar parte de esta Casa de Estudios y por su compromiso con la educación pública, gratuita y de calidad" finalizó diciendo la Vicedecana de la FCEyJ de la UNLPam, Cra. María Ignacia Monasterio.

**Saludos del Consejo Profesional**

También el Consejo Profesional de Ciencias Económicas de La Pampa se sumó a estos saludos a los profesionales de ciencias económicas en su día. Profesionales que han tenido que adaptarse forzosa y rápidamente al nuevo contexto surgido luego del brote de la pandemia del COVID-19, y el Consejo Profesional de Ciencias Económicas de La Pampa no ha sido ajeno a ello. Unos y otros han debido reorganizarse para llevar a cabo el trabajo de manera virtual y remota. Esto no solo ha afectado trabajos administrativos o de oficina y consultas técnicas sino también, en el caso del Consejo, la realización de reuniones directivas virtuales, el dictado de cursos de capacitación y talleres mediante plataformas como Zoom, al tiempo que se ha acelerado la digitalización de las inscripciones a esos cursos, los sistemas de cobro, entre otros. Una de las principales adaptaciones tuvo que ver con la implementación de un mecanismo de legalizaciones digitales

para que el flujo ordinario de trabajos que los profesionales presentan en el Consejo para su intervención no se vea resentido, lo cual no sólo beneficia a los matriculados, sino también a la comunidad y a la propia institución.

Hoy por hoy, tanto los matriculados como el Consejo, en general, se encuentran llevando a cabo sus tareas con un mix de trabajo virtual y presencial, en función de la reciente flexibilización que el gobierno provincial ha dispuesto para las profesiones liberales. Además del impacto en el trabajo diario que se lleva a cabo, el contexto actual también presenta mucha incertidumbre por la acentuada paralización de la actividad económica que, paradójicamente, ha generado una sobrecarga de trabajo en los profesionales, nexo indispensable para que los paliativos dispuestos por el Estado finalmente lleguen a los beneficiarios.

Por otra parte, y más allá de la celebración del día del graduado en ciencias económicas, el Consejo ha tenido que posponer los tradicionales festejos que se llevan a cabo todos los años en esa fecha, no obstante lo cual se organizará una jornada virtual de bienvenida a los nuevos matriculados y, luego, una jornada sobre el impacto del COVID-19 en la economía, el empleo y los mercados, organizada conjuntamente con la Facultad de Ciencias Económicas y Jurídicas de la UNLPam.

Presentes en esta fecha tan especial.



**Laura E. Bertozzi**  
Contadora Pública Nacional

**Carlos A. Larandaburu**  
Contador Público Nacional

Ahora en Calle 103 N° 1010 - General Pico  
Tel: (02302) 434000 - Cel: (2302) 15-500900

*Maria Alejandra Barisio de Sacrouts*

CONTADOR PUBLICO NACIONAL  
C.P.C.E.L.P. TOMO IV - FOLIO 24



Calle 22 N° 680  
General Pico - La Pampa  
Tel: (02302) 423475  
Cel: (2302) 602571  
423475barisio@speedy.com.ar



**Alejandro Beneitez Campagno**

Contador Publico Nacional  
Analista Programador en Computación

Calle 9 N° 1605  
General Pico - La Pampa

Telefax: (02302) 333596  
abcpico@yahoo.es

**COXA**  
CONTACOMEX ARGENTINA

Asesoramiento integral para empresas

Carlos Vittone - CPN y Licenciado en Administración  
Lucrecia Acedo - CPN

Calle 22 N° 860 - Cel: 02302 15548890  
contable@contacomex.com

**Los profesionales empresas e instituciones presentes en estas páginas, saludan a todos los Graduados y Graduadas de Ciencias Económicas al recordarse su día.**

Informamos que continuamos ofreciendo nuestros servicios en Avenida Independencia 1.737, Eduardo Castex



Tel: (02334) 445-772 | alecharruff@gmail.com | Escribanía Charruff

**2 DE JUNIO**

**DÍA DE LOS/AS GRADUADOS/AS EN CIENCIAS ECONÓMICAS**

Además de felicitarlos/as en su día, queremos destacar que gracias a su **compromiso** y **dedicación** en el ejercicio de la profesión y a sus capacidades de **adaptación** e **innovación**, nos ayudan a superar estos momentos difíciles que transitamos en este 2020.



FACULTAD DE CIENCIAS ECONÓMICAS Y JURÍDICAS  
Universidad Nacional de La Pampa



**CENTRO DE ACOPIADORES DE CEREALES DE LA PAMPA Y LIMITROFES**

Análisis de laboratorio y sellados de contratos  
Horario: de 8 hs a 13 hs de lunes a viernes

Presente con nuestro saludo a los Graduados en Ciencias Económicas en su día

Calle 16 N° 338 / C.C.180 / C. P. 6360 / General Pico  
el: (54)-02302 42-4140/321530 / Telefax: (54)-02302-42-4568  
e-mail: info@caclp.com.ar / www.acopiadoreslapampa.com.ar



## Duplicar el espacio en la alacena: a la vista y a mano

VIENE DE TAPA

La cocina es uno de los ambientes que más atención hoy se lleva, tanto por las actividades que en ella se realizan, como por el aprovechamiento que cada centímetro puede aportarnos. Las alacenas, se han convertido en grandes aliadas, en tiempos en los que las salidas al supermercado deben ser inteligentes y eficientes.



cuáles necesitamos, se vuelve un desafío. Para ello es preciso tener todo al alcance de la mano y a la vista.

### Algunos tips

"Häfele", empresa líder en herrajes y sistemas inteligentes de diseño, acerca algunos tips para aprovechar su capacidad total y poder comprar eficazmente:

**-Estantes extraíbles:** brindan una vista completa de sus contenidos, al mismo tiempo que los hace de fácil

acceso. Vienen en varios estilos y configuraciones, tamaños y opciones de montaje, con mecanismos fáciles de usar, ligeros y silenciosos.

**-Dispensero Extraíble para Armario Alto:** esta columna extraíble fue diseñada para el máximo aprovechamiento del espacio disponible. Permite un rápido acceso y visión integral de los contenidos almacenados. Al abrir se desliza en sentido giratorio, con una completa extracción de las bandejas.

**-Dispenseras extraíbles para armarios inferiores:** los sistemas extraíbles son flexibles y poseen diferentes tamaños y alturas. Ofrecen desde elementos de extracción con bandejas plásticas, sets de frentes extraíbles, hasta canastos bajo mesada.

**-Sistemas extraíbles para rinconeros:** los rincones siempre plantean dudas durante el desarrollo de una cocina, ya que tienen gran capacidad de almacenamiento pero accesos difíciles, por lo que muchas veces son mal aprovechados. Los herrajes le encontraron la vuelta y nos posibilitan el acceso a todos los productos guardados, transformado ese rincón oscuro en un área confortable y funcional.

Es un buen momento para repensar un espacio tan fundamental como la cocina, aprovechar el tiempo que allí pasamos e identificar qué cambios podemos hacer para agregar una cuota de confort a nuestro día a día.

Fuente: "Häfele"

**Artelco S.R.L.**  
DISTRIBUIDORA DE MATERIALES ELÉCTRICOS

**Cabinas diseñadas para la desinfección de personas al ingreso de espacios públicos y privados,**

☎ (02954) 43-0137 📍 Av. Luro 1195 - Santa Rosa  
✉ info@artelcosrl.com.ar 📱 Artelco S.R.L.

**ArQuicolor**  
revoques plásticos

**Atención reducida a clientes. NUEVOS HORARIOS son 9:00 a 13:00hs. Días de ventas de Lunes a Lunes.**

**Contacto:**  
2954-654007  
2954-690675

**LLANA**

Tel: (02954) 561214  
Policía de Territorios y Víctor Lordi  
Santa Rosa / arquicolor@live.com  
📱 Arquicolor Santa Rosa  
www.arquicolor.com.ar

**HERRERÍA DE OBRA**  
MARCELO DE LOS SANTOS

- Herrería de Obra en General
- Portones Corredizos, Levadizos
- Trabajos en acero Inoxidable
- Estructuras Metálicas
- Cubiertas de techos
- Montacargas

Cel: (2954) 15-601872  
Constituyente Sur 1841 - Santa Rosa  
metalurgicadelossantos@hotmail.com

**Richter Mario**

**CARPINTERÍA EN GENERAL**

INDUSTRIA ADHERIDA  
**COMPRE PAMPEANO**  
MINISTERIO DE LA PRODUCCIÓN

Cel: 2954 685728 - SANTIAGO ÁLVAREZ 1.756 - S. ROSA

**Almacén**  
DE RAMOS GENERALES

Seguimos teniendo todo lo de siempre y más, pero ahora anexamos nuestro Almacén de Ramos Generales donde podrá encontrar artículos de decoración y regalos

**Cerrajería - Accesorios**  
ABIERTO TAMBIÉN SABADO A LA TARDE

**NUEVO CEL: 15514982**  
Andrada 38 - Santa Rosa - Tel: (02954) 45-4544

**NEXO**  
HERRAJES

**MATERIALES SANITARIOS**  
**BUTALO**

Atención según normativas manteniendo distanciamiento social de Lunes a Viernes de 8 a 12 y de 15 a 19 hs y Sábados de 15 a 19 hs

Tel: (02954) 436345  
sanitariosbutalo@yahoo.com.ar

Av. Circunvalación Santiago Marzo y Rucanelo - S. Rosa

**Alberto Enrietti**  
ARQUITECTO

edison 857  
enrietti@speedy.com.ar  
cel. (02954) 15-596052  
Telefax: (02954) 450101

**HBKlima**

**Climatización con sistema VRV ó VRF**

**CALDERAS INDUSTRIALES**

**CLIMATIZADORES EVAPORATIVOS**  
LA SOLUCIÓN PROFESIONAL PARA CLIMATIZAR

- AIRE ACONDICIONADO Y CALEFACCIÓN CENTRAL
- CLIMATIZADORES DE PISCINAS
- CALDERAS • PISO RADIANTE
- RADIADORES • SPLIT
- CALDERAS SISTEMA UNICAL

Herramientas de última tecnología  
ANALIZADOR DE REFRIGERACIÓN  
MEDIDOR MULTIFUNCIÓN

**SISTEMAS ADAPTABLES PARA EL CONTROL INTELIGENTE DE SU HOGAR**

Conhelo 1945 - S. Rosa  
Tel: (02954) 830746  
Cel: (02954) - 15333996  
hbklima@yahoo.com

**POLERO E HIJOS**  
VENTA DE MATERIALES SANITARIOS

Atención respetando distanciamiento social  
De lunes a sábados horarios de 8:30 a 12:30 hs. y de 15:30 a 19:00 hs.

San Juan 632/36  
Tel: (02954) 42-6018 - S. Rosa

Roca Deca Plaza CAPEA TINACOS Peirone TIGRE ROVA ferrum

**Misiones**  
MADERAS

**NUESTROS HORARIOS DE ATENCIÓN:**  
LUNES A VIERNES DE 08:00 A 16:30 HS.  
SÁBADOS DE 8:00 A 13:00 HS.



CONSTRUCCION - PRECIO POR M2

## COSTOS AL DIA

DESIGNACION	Un.	Cant.	Mater.	M. de O.	Parcial	Total
<b>TRABAJOS PRELIMINARES</b>						
Limpieza Terreno- Replanteo- Nivelac.	Gl.			41.800	41.800	41.800
Excavación Zanjas p/ Cimientos	m3	21		59.300	59.300	101.100
<b>ALBAÑILERIA</b>						
Hormigón Pobre p/ Cimientos	m3	29	102.400	86.000	188.400	289.500
Mampostería Cimientos	m3	9	85.600	97.700	183.300	472.800
Capa Aisladora Horizontal	m2	27	16.000	41.000	57.000	529.800
Mampostería Elevación 0.30	m2	131	329.000	245.000	574.000	1.103.800
Mampostería Elevación 0.15	m2	105	140.000	136.500	276.500	1.380.300
Encadenado H° A° Pared 0.30	m1	50	61.700	92.200	153.900	1.534.200
Encadenado H° A° Pared 0.15	m1	40	21.500	34.200	55.700	1.589.900
Contrapiso H° Cascote	m2	168	51.000	52.000	103.000	1.692.900
Losa Cerámica con Capa Compresión	m2	115	252.300	194.300	446.600	2.139.500
Membrana Asfáltica	m2	137	41.000	17.700	58.700	2.198.200
Azotado Hidrófugo	m2	131	64.300	56.700	121.000	2.319.200
Revoque Grueso a la Cal	m2	470	176.000	273.000	449.000	2.768.200
Revoque Fino a la Cal	m2	470	148.000	19.200	167.200	2.935.400
Piso Cerámico Interior con Carpeta	m2	127	122.300	116.800	239.100	3.174.500
Piso Exterior y Vereda	m2	48	86.700	44.200	130.900	3.305.400
Revestimiento Azulejos	m2	27	19.700	43.700	63.400	3.368.800
Contrapiso Pendiente s/ Losa	m2	120	38.000	35.200	73.200	3.442.000
Revoque Cielorraso	m2	120	88.000	99.500	187.500	3.629.500
INSTALACION ELECTRICA	Gl.		88.000	136.500	224.500	3.854.000
INSTALACION SANITARIA	Gl.					
Agua	Gl.		31.600	34.400	66.000	3.920.000
Cloacas	Gl.		26.000	26.000	52.000	3.972.000
Artefactos	Gl.		57.800	17.400	75.200	4.047.200
INSTALACION DE GAS	Gl.					
Materiales	Gl.		47.600	25.000	72.600	4.119.800
Artefactos	Gl.		127.500	26.200	153.700	4.273.500
CARPINTERIA MADERA						
Puerta Frente 0.90x2.00	1	30.900	37.000	67.900	4.341.400	
Puerta Servicio	2	51.300	6.800	58.100	4.399.500	
Puerta Placa	6	42.300	16.000	58.300	4.457.800	
Ventana 1.60x1.50 con Cortina	4	79.800	13.700	93.500	4.551.300	
Ventiluz 0.50x0.50	1	9.700	3.500	13.200	4.564.500	
Frente Placard 2.05x2.40	3	92.200	10.500	102.700	4.667.200	
Frente Placard 0.50x2.40	1	13.500	4.500	18.000	4.685.200	
Mueble Bajo Mesada 2.50	1	105.500	5.000	110.500	4.795.700	
Portón Garage 2.40x2.00	1	113.500	12.800	126.300	4.922.000	
Vidrios 3mm.	m2	13	42.500	13.700	56.200	4.978.200
PINTURA						
Latex Exterior	m2	127	26.000	41.600	67.600	5.045.800
Latex Interior	m2	360	44.700	87.400	132.100	5.177.900
Barniz	m2	68	9.700	24.000	33.700	5.211.600
VARIOS	Gl.				511.000	5.722.600
PROYECTO Y DIRECCION TECNICA	Gl.				515.000	6.237.600

VALOR ESTIMATIVO POR METRO CUADRADO - IVA incluido: - \$ 52.000

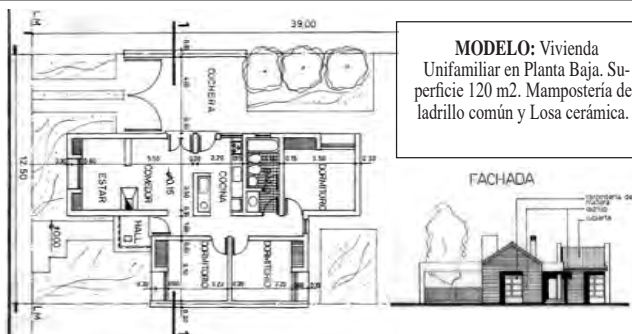

MODELO: Vivienda Unifamiliar en Planta Baja. Superficie 120 m2. Mampostería de ladrillo común y Losa cerámica.

**Aclaración Importante:** Los costos son estimativos y para un determinado prototipo. Surgen de consultas a Contratistas y de Comercios locales. Los costos no pretenden dar orientación alguna sobre sus valores para el mercado, dado la dispersión existente especialmente en mano de obra. Los costos sólo pretenden ser una guía para un determinado prototipo de determinado tipo de construcción. Cualquier tipo de cálculo de valores corre por cuenta de quién lo realice.

# herrajes Gallo

Trabaja con distanciamiento social de lunes a sábados de 9:00 a 13 hs.  
Mansilla 145 - Tel: (02954) 457700 - S. Rosa

## aberturas MITRE

Calidad y Servicio respaldados por más de 50 años de trayectoria.

- Portones Levadizos Seccionales, automáticos y manuales.
- Aberturas en Madera, Chapa, Aluminio y PVC.
- Amoblamiento de cocina.
- Todos los repuestos para cortinas de madera y PVC.

Emilio Mitre 253, Villa Alonso S. Rosa - mitreaberturas@yahoo.com  
NUEVO TELEFONO (02954) 774800

## ESTARÁ TERMINADO EN ABRIL DEL 2021

# Avanza la obra del nuevo Hospital de Alta Complejidad



Tras una visita del ministro de Obras y Servicios Públicos, Juan Ramón Garay, junto a funcionarios de su área, por la obra del nuevo Hospital de Alta Complejidad que se ubica en la zona norte de la ciudad de Santa Rosa, el funcionario comentó que los trabajos marchan en tiempo y forma y que está previsto que el mismo se termine en abril del 2021.



Garay dijo que se van cumpliendo los plazos según la planificación y se cuenta con todas las medidas de seguridad y sanitarias que se requiere por el COVID-19. La obra tendrá aproximadamente unos 26.000 metros cuadrados y la empresa constructora es Rivas S.A, con un contrato de \$ 703 millones.

El itinerario estuvo marcado por diferentes áreas del Hospital, se recorrió sector de

terapias, neonatología, diagnóstico por imagen, emergencias y guardias médicas, servicios generales, administración y hall de entrada.

En la actualidad se está trabajando en los sectores de termomecánica, electricidad, gases médicos; se colocaron las escaleras mecánicas y se instalaron las aberturas en el edificio. Además, se acopiaron los equipos de aire frío/calor y los transformadores para la subestación eléctrica que funcionará en el lugar.



## ESCOR design

Atención según normativas de Lunes a Viernes horarios de 8:30 a 12:30 y de 15:00 a 18:30 hs. Sábados 9:00 a 12:30 hs.

Línea de calefacción TROMEN

Av. Sgo. Marzo Sur 2312 - Tel: (02954) 41-8258  
Santa Rosa - www.escor-design.com.ar

## YA ABRIMOS

### NUESTRA NUEVA CASA CENTRAL

tomando todos los recaudos de higiene necesarios.

Te esperamos en: **Av. Circunvalación Sur 455**  
de 8:00 a 16:00 hs.  
Sucursal Iluminación: **Mansilla 44**  
de 9:00 a 18:00 hs.

HACENOS TU PEDIDO  
☎ 2954 513737  
TE LO ENTREGAMOS EN TU DOMICILIO

**PASTORUTTI | NEORED**  
MATERIALES ELECTRICOS

Estamos trabajando cumpliendo con las normas de distanciamiento social, con modificaciones en nuestro local para mejor y mas segura atención para el cliente y el personal.

Horarios: de 8:00 a 17:00 hs de lunes a viernes y sábados de 8:30 a 12:30.  
Nuevo servicio pueden llamar o mandar whatsapp por cotizaciones al 2954 672579 o al 2954 468388.

www.aisplac.com.ar

## AISPLAC

- TABIQUES
- CIELORRASOS
- REVESTIMIENTOS
- SPRAY DE POLIURETANO
- AISLACIONES TERMOACUSTICAS
- REPRESENTANTE OFICIAL DE PRODUCTOS SIKA

## CONTENEDORES MINIPALA

Movimiento de Suelo

Ciudad Limpia S.R.L.

CONSTITUYENTE SUR 1885

Tel: (02954) 433333  
Cel: (2954) 15690000  
15673322

Cel: 2954 15-686810

## CORRALON

Representante de **klaukol**

Revestimientos - Sanitarios  
- Grifería - Membranas Asfálticas  
- Tejas losa y metálicas  
- Distribuidor de chapas  
Viguetas - Ladrillos - Cerámicos

Calle 13 esq. 122 -  
Tel: (02302) 42-3264/42-5585  
General Pico

## GUERRERO CONSTRUCCIONES

Calle 28 N° 854 - Tel: (02302) 422664  
Cel: (2302) 15441325 - General Pico

## franCa PINTURERIA

De 13 a 18 hs Atención al público

PINTURAS **TEKNO**

REPRESENTANTES EN LA PAMPA

Distinción Suprabond RUST-OLEUM NORTON EL MAESTRO

Av. Spinetto 670 - Santa Rosa - 02954 387877  
pintureriafranca@hotmail.com

PINTURERÍA FranCa - COLONIA BARÓN  
José Minig 1069 - Tel: (02302) 15545422

## ahora 12 AHORA 18

PROGRAMA DE FOMENTO AL CONSUMO Y LA PRODUCCION

ahorTecnO  
TECNOLOGÍA EN ABERTURAS

PROMO CUARENTENA

15% DESCUENTO AL CONTADO + 5% DESCUENTO BAJA TU CUPÓN en la WEB

12 CUOTAS SIN INTERÉS + 5% DESCUENTO BAJA TU CUPÓN en la WEB

TURNOS a través de la página WEB  
www.abortecno.com.ar

Casa Central / Santa Rosa: J. M. de Rosas 2355 - Tel: 02954 - 422400 / Sucursal / General Pico: Calle 9 esq. 28 - Tel: 02302 - 428042



## La Generación Covid que cambiará el futuro laboral

Se ha hablado mucho sobre la generación X, la Y, la tan conocida generación de los Millennials, pero es hora de hablar de la Generación Covid. Sí, independientemente de la edad, raza o género, en los últimos días todos fuimos parte de algo distinto, nunca antes experimentado, y hemos dado comienzo a una nueva generación que tendrá que dejar aflorar nuevos valores, creencias y conocimientos para enfrentarse conjuntamente al reto del empleo del futuro.

### ¿Cómo es la Generación Covid?

Es la generación del hoy. Han visto cómo todo puede cambiar de un día para otro y por eso son conscientes de la importancia del día a día. Es una generación despierta porque ya no se conforma con la desinformación que generan las noticias, sino que busca nuevas fuentes donde entender, mirar diferentes enfoques y tomar sus propias decisiones.

Hablamos de personas que han entendido la importancia de cuidar el medio ambiente, la alimentación y de apoyar a las empresas sostenibles. La solidaridad entre ellos juega un papel esencial porque han aprendido que juntos pueden

lograr más cosas... o quizás también destruir más cosas. Han entendido que necesitan formarse constantemente, y que no se trata de títulos ni de reinventarse, se trata de aprender y desaprender cada día. Esta generación ya no entiende de etiquetas ni títulos, son personas y profesionales que aportan valor cada día.

### Más previsores

Comprendieron que su empleabilidad depende de cada uno y, por tanto, tienen un plan A, B, C y D. Conocieron que el éxito no se mide en carreras ascendentes, sino en tener trabajos enriquecedores, por eso aceptan las diferentes formas de mantenerse activos; cambiando de puesto, sectores, creando su propia empresa o convirtiéndose en nómadas del conocimiento. El éxito estará en reinventarse.



## REDUCIR ENFERMEDADES Hipertensión arterial: cambiar el estilo de vida es la clave

VIENE DE TAPA

El doctor Miguel Sangiovanni, Médico Clínico con Máster en Hipertensión Arterial y Mecánica Vasculosa de DIM Centros de Salud (M.N. 78.412 - M.P. 222789), explica que la hipertensión arterial no es una enfermedad que aumente el riesgo de infección por COVID 19, pero debe ser controlada para evitar complicaciones que ponen en riesgo la salud y calidad de vida de las personas.

La Hipertensión Arterial no se puede curar pero se puede prevenir, tratar y controlar para mantener las cifras en valores seguros. Un documento conjunto entre la Sociedad Argentina de Hipertensión Arterial (SAHA) y la Sociedad Argentina de Cardiología (SAC) indica que hasta el momento no existe una evidencia clara de que la hipertensión arterial o la insuficiencia cardíaca 'per se' estén relacionadas a un mayor riesgo de infección por COVID-19. Sin embargo, es sumamente importante mejorar el estilo de vida para prevenir infartos cardíacos, accidentes cerebrovasculares, deterioro cognitivo, insuficiencia renal, trastornos visuales, entre otras complicaciones.

### Controlar la presión

"La hipertensión arterial no es una enfermedad que aumente el riesgo de la infección por COVID 19, como tampoco hay relación con la farmacología utilizada. En muchos casos, la hipertensión se asocia a obesidad, diabetes y tabaquismo como factores de riesgo, siendo estos tres últimos susceptibles a incrementar el riesgo de complicación por infección por COVID-19. La presión arterial

alta tanto en este (pandemia) como en cualquier contexto, debe ser controlada ya que es el primer predictor de eventos isquémicos cerebrales y favorecedor de enfermedades relacionadas a patologías coronarias y renales, entre otras", explicó el doctor Sangiovanni. El mismo profesional informó que 5 de cada 10 personas son hipertensas. Solo la mitad sabe que lo es. La mitad está tratada y solo un 12,5% está bien controlada. "Es asintomática. Solo se detecta tomando la presión periódicamente. Y al estar muy relacionada con cambiar hábitos, hace difícil la adherencia plena del paciente al tratamiento".

### ¿Cómo reducir el riesgo de hipertensión?

El especialista de DIM Centros de Salud indicó que es importante cambiar el estilo de vida, es decir, reducción de ingesta de sodio en la dieta, control de la obesidad, mejorar la actividad física, abandono del tabaco y realizar controles médicos periódicos permitirá establecer a tiempo la necesidad de uso de fármacos para su control, o incluso reducción de la enfermedad. "Tengamos en cuenta que la hipertensión arterial no es curable, es controlable salvo en un 10% (especialmente en población joven) a quienes detectándose ciertas patologías determinadas puede ser curada, siempre de manera precoz. En ese caso se llama hipertensión 2°, es decir, debida a una enfermedad relacionada, por ejemplo feocromocitoma, hiperrenovascular, enfermedad renovascular congénita, tiroidea, etc..."

Nota completa en: [www.region.com.ar](http://www.region.com.ar)

## IMPORTANTE INVERSIÓN PROVINCIAL \$ 425 millones para un tramo de la Ruta Provincial N° 4



El acto se realizó en Vialidad Provincial y estuvieron presentes junto al gobernador, el titular de Obras Públicas, Juan Ramón Garay; el Presidente de Vialidad Provincial, Rodrigo Cadenas, además de los intendentes Oscar Baras de Calefú y Jorge Sosa de Arata.

El gobernador Sergio Zilio encabezó la apertura de sobres de la licitación para hacer trabajos de refuerzo y repavimentación en el tramo de la Ruta Provincial N° 4 entre la Nacional 35 y el acceso a Calefú. Los intendentes de Calefú y Arata valoraron que la obra pública avance a pesar de la pandemia y señalaron que "mientras duren los trabajos motorizarán la economía en nuestras localidades".

La obra tiene una extensión de 28 kilómetros, de los cuales 22 se harán con asfalto modificado que es una tecnología nueva para la provincia y los 6 kilómetros restantes con microaglomerado en frío. El titular de vialidad detalló que previamente a la aplicación del asfalto se realizará el refuerzo de la calzada, que consiste en sacar el material viejo y reforzar con 20 centímetros de base, lo que corrige las ondulaciones de la calzada mejorando la seguridad y el confort de la ruta".

Los trabajos incluyen dos accesos en la localidad de Arata y la intersección con

la Ruta 9, además de la extracción de los bosques de olmos que se encuentran en las banquinas

### Movilizar las economías locales

Los jefes comunales de Calefú y Arata expresaron su satisfacción por las obras licitadas que "han sido largamente esperadas y comienzan a concretarse en estos momentos tan difíciles que se viven, no solo en la provincia sino en el país y el mundo".

En este sentido, Oscar Baras, enfatizó que "el Gobierno de la Provincia haya puesto el esfuerzo presupuestario en esta ruta nos pone muy felices, sobre todo porque sabemos que esta obra, que durará un año y medio, movilizará las economías locales".

En tanto Jorge Sosa precisó que para "Arata es muy importante esta obra porque contempla la colectora de ingreso donde se ubica la estación de servicio que estamos construyendo" y no dudo en señalar que mientras "los trabajos se estén ejecutando impactarán en la economía de nuestra localidad".

Antes de viajar controle el radiador de su vehículo.

**RADIADORES SANTA ROSA**

Reparación de radiadores de todas las máquinas agrícolas

Trabajos garantidos por 1 año.

Av. Circunvalación este 1266  
Tel: (02954) 427-105 / S. Rosa

**B&M**

MECÁNICA INTEGRAL DEL AUTOMOTOR

DIAGNÓSTICO, REPARACIÓN Y MANTENIMIENTO EN GENERAL DE TODAS LAS MARCAS

Especialidad: CITROËN PEUGEOT

Tita Merello  
esq. S. Alvarez, a metros de Rotonda Sur.

2954 - 15525477  
2954 - 15317540

**14ª Guíaplano ACTUALIZADA**

Planos sectorizados con coordenadas de S. Rosa, Toay y Zona de Quintas.

Guía de búsqueda de calles con barrios y alturas.

Búsqueda ampliada de Casas de Barrio por N°

CON PLANO DESPLEGABLE COLOR 0,70x1m DE SANTA ROSA

NUEVA 2020 (Tarj. Débito y Crédito)

INCLUIE PLANOS E-PLANOS SANTA ROSA, TOAY Y ZONA DE QUINTAS. PLANOS DE CALLES Y ALTURAS. PLANOS DE BARRIOS Y ALTURAS. PLANOS DE CALLES Y ALTURAS DE SANTA ROSA.

\$800

14ta actualización

Consígala en su proveedor habitual o en nuestra oficina de Santa Rosa en Independencia 195. Atención al Consumidor: (02954) 387800

Nuestro agradecimiento al señor Gobernador por esta anhelada obra vial

**Municipalidad de ARATA**  
Gestión Jorge Sosa

Olleros 239 - Tel: (02335) 498043/8052  
aratagov@hotmail.com.ar  
(6385) - Arata - La Pampa . www.aratalp.com.ar

Gracias Señor Gobernador por otra importante obra para nuestra localidad

**Municipalidad de Calefú**  
de todos y para todos

Gestión Oscar Baras



INVESTIGADOR CONSTANTE, SIEMPRE ESTUVO UN PASO ADELANTE EN SU PROFESIÓN

## Hace diez años... Antonio Yanes se fue a sacar fotos...

Cuando un artista fallece, a sus pares les gusta decir la figura literaria que 'se fue de gira'. Antonio Yanes decía que lo de 'artista' le quedaba grande, se conformaba con ser un «Fotógrafo» con todas las letras. Igual produjo arte y reconocimiento.

Antonio se fue 'a sacar fotos' en mayo de 2010 y aún muchos extrañamos sus ocurrencias, sus teorías políticamente incorrectas, su rebeldía sin causa.

Con uno de sus grandes amigos, como el desaparecido boxeador y taxista santarrosense Tito Fuertes -cuyo nombre hoy ocupa una calle de la ciudad-, vivió multitud de viajes y experiencias inolvidables, en las cuales reían como chicos haciendo travesuras de grandes.

Otro gran amigo -quien tampoco hoy está-, el carpintero Jorge Nazari de General Pico, lector y literario consuetudinario, lo bautizó a Antonio Yanes como "Lindor Covas, el Cimarrón", personaje ficticio de la historieta gauchesca de los años '60 -autoría de Walter Ciocca-, que definía a un hombre corajudo e indomable, lleno de hidalguía.

Siempre haciendo humoradas en doble sentido, con una puteada fresca a flor de labios y total desenfado, todo se lo tomaba a risa, pero para Antonio, la fotografía era algo serio. Chinchudo, retaba a sus alumnos para que hicieran las cosas bien y alternaba las clases con su otra pasión: hacer asados.

No menos importante fue su gran admiración por la belleza femenina, que retrató durante toda su existencia.

Su vida fue dura, pero fue toda suya, a su manera.

Siendo muy joven, sin poder asumir la muerte anticipada



Las obras fotográficas más populares de Antonio Yanes sobre la temática regional ilustran las paredes de empresas, instituciones, establecimientos hoteleros y gastronómicos de la Provincia y de Capital Federal. En ellas La Pampa transmite la riqueza natural, los paisajes y la producción, a través de su inquieta mirada.

e inesperada de su padre, partió de su Córdoba natal y encaró a Buenos Aires.

En el Mercado de Abasto hizo sus primeras changas. Se abrió camino trabajando y también a las trompadas para mantener su puesto en un medio hostil y de guapos bravos. Conoció y admiró a José María Gatica y fue amigo personal de Enrique Dumas, a quien le regaló su mejor traje el día que debutó profesionalmente (algo que juntos recordaron después en compañía de Silvio Soldán, cuando el cantor vino a

actuar a Santa Rosa).

Siendo muy joven, la vida le dio luego una mejor oportunidad de trabajar para una compañía londinense que vendía retratos al óleo, verdaderas creaciones en color, a partir de reproducciones fotográficas blanco y negro o sepia. Allí nació su inclinación por la fotografía y también su admiración por la conducta inglesa.

A partir de entonces, por más de 60 años lo acompañó siempre una cámara fotográfica y por cierto, tuvo

las mejores, algunas que hoy atesora su hija, Débora.

Su dedicación lo llevó a ocupar un lugar destacado empresarialmente en la Capital Federal. Llegó a ser entrevistado en las cámaras televisivas del viejo Canal 7 de Buenos Aires por la popular conductora del momento, Lidia 'Pinky' Satragno.

Entre sus grandes trabajos, fue fotógrafo del ex presidente de Boca Juniors, Alberto J. Armando, para su obra "Ciudad Deportiva" -que incluía un gigantesco estadio para 150.000 espectadores que nunca llegó a concretarse-.

Ese proyecto trunco de Armando, lindante con lo fraudulento, junto a los vaivenes económicos y la inestabilidad política de mediados de la década del '70, lo decidió por instalarse en La Pampa para empezar de nuevo y aquí retrató con pasión todo cuanto se puso por delante de su óptica, e instaló el primer laboratorio color industrial en la Provincia. En 2012, el Distrito Nº 21 - La Pampa,



En 2012 la D.N.V. incorporó a su cartelería en los ingresos a La Pampa, la obra póstuma de Antonio Yanes que lleva por título "Caldén Bicentenario".

de la Dirección Nacional de Vialidad, decidió hacerle un reconocimiento ilustrando con cartelería los ingresos y egresos de la provincia, con una obra póstuma de Antonio Yanes, la imagen que lleva por título "Caldén Bicentenario".

Antonio se fue, pero el encuadre de su lente ilustra álbumes, postales, libros, ediciones nacionales y extranjeras, redes sociales e Internet.

Antonio se fue, pero muchas familias tienen en sus casas un poquito de él, en las fotos de sus paisajes y de sus seres queridos, en sus acontecimientos sociales.

No son pocos a los que Antonio les sacó fotos de bebés, de los quince, de su casamiento y más.

Antonio se fue, pero las páginas de nuestras publicaciones están selladas con su huella, con sus imágenes, con su impronta.

Investigador constante, siempre estuvo un paso adelante en su profesión.

Antonio 'se fue a sacar fotos' hace ya 10 años, compartió los mejores momentos en familia con sus hijos, pudo disfrutar a sus nietos hasta grandes, siendo un abuelo ocurrente, divertido y presente, aunque lamentablemente no llegó a ver a crecer a sus bisnietos. Esta vez se adelantó demasiado.

**ARMERIA EL TAJAMAR**  
de Roberto Ciaffoni

**ABIERTO DE 14 A 18 hs.** Caza - Pesca y Camping

- Taller Integral
- Permisos de caza
- Receptoría de trámites de RENAR

Alvear 417 / Cel: (02954) 15551284 / Tel: (02954) 41-3016  
 armeriaeltajamar / eltajamar@cpenet.com.ar / S. Rosa

**Comidas Caseras**

- Milanesas de ternera - Pizzas - Ñoquis
- Tallarines finos y cintas
- Raviolones y Sorrentinos de: Jamón y queso / Ricota y Espinaca / Cuatro Quesos / Salmón / Cordero

Consultas y pedidos al: 2954-338364

**Parrilla Los Caldenes**  
Pastas

**DELIVERY**  
DE 12 A 14:30 Y DE 20:30 A 23 HS.

ver menú en [parrillaloscaldenes.com](http://parrillaloscaldenes.com)  
 al 2954819189 y 429449.  
 Av. Sgo. Marzo 385 - Santa Rosa

**SEMILLERIA Los Amigos**

Atención respetando distanciamiento social  
 Horarios de atención de 8:00 a 12:30 y de 16:00 a 19:30 hs.

Presente recordando el 29 de abril el Día del Animal

- Venta de alimento balanceado para perros y gatos
- Pájaros • Jaulas • Peces
- Accesorios para mascotas

Delivery a los tel 702600 Y 429797 por Whatsapp 2954 474344. Ahora se puede pagar los pedidos en efectivo o Tarjeta.

Av. Edison 1062 / Santa Rosa / [semillerialosamigos@hotmail.com.ar](mailto:semillerialosamigos@hotmail.com.ar)

**Libro REGION® de La Pampa**  
Una obra editorial única en la Provincia - Edición de lujo para regalar y regalarse  
 Envíos con seguimiento digital a cualquier parte del mundo

8ª Actualización \$ 400 (Tarj. Débito y Crédito)

- Encuadernación tapas duras - Bilingüe, castellano / inglés
- Papel ilustración 150 gramos - Impresión offset fotocromo color
- 180 páginas - Laminas dobles - Más de 200 fotos e ilustraciones

► LA PROVINCIA ► ACTIVIDAD TURÍSTICA ► DESTINOS  
**Pídalo a: info@region.com.ar**

**Gabi And SUPERMERCADOS** 36 Años Un chico con precios de grande

Estamos trabajando según normativas actuales Mayores de 60 años de 8:00 a 9:00 en forma exclusiva, manteniendo el distanciamiento social, Abrimos de Lunes a Sábados de 8:00 a 13:00 hs y de 16:30 a 19:30 hs. Envíos a Domicilio.

Adherido a: PampaPagos

- ENVIOS A DOMICILIO SIN CARGO
- ESTACIONAMIENTO PROPIO

T. Mason 1163 - Tel: 43-0893 - S. Rosa  
 Av. Luro 65 - Tel: 43-2999 - S. Rosa



**Reflexología**  
**Digitopuntura**  
**Jorge Antonio Gómez**  
 TURNOS: Tel: (02954) 411383 o  
 Cel: (02954) 331766 de 16 a 19 hs.  
 Atención: lu. a vie. 9 a 12 y 16 a 20 hs.  
**Independencia 573 - S. Rosa**

FARMACIAS DE TURNO EN SANTA ROSA	
Los turnos son desde las 8:30 del día indicado hasta las 8:30hs. del día siguiente	
<b>VIERNES 02/10</b>	ALSINA - Alsina 351.....414546 DAVIT - Telén y San Luis.....418833 FARMATOP - Av. A. Palacios 1213.....414141 NORTE - Escalante 52.....386860 VAZQUEZ - Schmidt 1501.....417138
<b>SABADO 03/10</b>	FARMACIA BREIT - L. Rosas 1593.....830300 LOS ALAMOS - Raúl B. Díaz 1367.....418884 RIO - Av. Luro 2446.....455729 SAN MARTIN S.C.S. - San Martín 499.....453725 URUGUAY - Cervantes 516.....414303
<b>DOMINGO 04/10</b>	BENEITEZ - Carlos Gardel 285.....772913 CHANGO MAS/1100 - Av. Perón 2325.....425470 FAERAC - R. S. Peña 891.....418800 FARMACITY - Av San Martín 317.....417400 PASCO - Alvear Alvear 146.....413266
<b>LUNES 05/10</b>	AMERICA - Autonomista 1339.....415060 CHANGOMAS - Sgo. Marzo 1550.....423339 DEL MUSEO - Pellegrini 174.....413785 LEAL - Rivadavia 101.....420320 PASCO - H Yrigoyen 123.....412910
<b>MARTES 06/10</b>	BAGLIANI - B. Mitre 134.....460036 DEL SOL - San Martín y Urquiza.....418006 PONCE - Av. Edison 1248.....387778 SADOWSKI II - Av. Uruguay 681.....418155
<b>MIERCOLES 07/10</b>	BELGRANO - Belgrano (Sur) 442.....425239 FARMACITY - Avellaneda 236.....417400 FERRATTO - Raúl B. Díaz 1795.....421340 SAN ANDRES - Autonomista 846.....457776 SANTA LUCIA - Luro 565.....416661
<b>JUEVES 08/10</b>	BUTALO - Unanue 366/372.....410555 INTEGRAL - Juan Schmidt 1058.....410809 PAMPA S.R.L. - España 490.....430862 POLYFARMA - 1º de Mayo y R.B. Díaz.....417400 QUINTANA - Gral. Pico 258.....413757

**FARMACIA AMEGHINO**  
 Dtor. Técnico: Farmacéutica  
 Elena Alicia Porras M. P. 85  
**Perfumería - Herboristería**  
**Bijouterie - Regalería**  
**Accesorios para Bebé**  
**Control de presión arterial**  
 Envíos a domicilio Tel: 41-44-41 / Ameghino 587 (esq. Edison) / S. Rosa

**NEO Ortopedia**  
 Guardia de atención de 9 a 17 hs.  
**2954-517744**  
 AV. EDISON 994 (esq. Civit)  
 Tel: 02954 - 454654 / S. Rosa - www.ortopediano.com

**María Martínez**  
 Colegiada SIHC-ESP-2020-1619  
**HIPNOTERAPEUTA**  
 Hipnosis Clínica  
 Allan Kardec 896 - S. Rosa  
 WhatsApp: 2954 625929  
 @mariamartinezhipnoterapeuta

SERÍA EL 2, 3 Y 4 DE OCTUBRE  
**La Agrícola le puso fecha a la 94ª Expo Rural de Santa Rosa**

La Asociación Agrícola Ganadera de La Pampa informó la fecha tentativa para la realización de la 94ª Exposición Agrícola, Ganadera, Comercial, Industrial y de Servicios, a realizarse en la capital pampeana los días viernes 2, sábado 3 y domingo 4 de octubre de 2020. Las fechas propuestas quedarán sujetas a las normas sanitarias y de control impuestas en ese momento por el gobierno nacional, provincial y municipal, para proteger a expositores y visitantes en el contexto de la continuidad de los cuidados epidemiológicos a medida que transcurre el tiempo. Mientras tanto, para mayor asesoramiento al respecto, comunicarse a los teléfonos: 02954-432497 / 15318365



VIERNES 29, A LAS 22 HS EN YOUTUBE  
**Gala de la Banda Sinfónica**



El próximo viernes desde las 22, se desarrollará la 3ª Gala virtual de la BSLP, en el canal de Youtube (donde quedará por un tiempo para volver a verlo). En la oportunidad se eligió música de compositores argentinos y latinoamericanos, en amalgamas con importantes solistas de vastísima trayectoria en la escena nacional e internacional, sin descuidar el lugar para músicos locales solistas, integrantes del cuerpo estable. Esta vez el formato será de "un solo track", mejorando la perspectiva de concierto en vivo, es decir pensado para ponerse cómodo en casa y disfrutar de una hora de música muy interesante y de variada estética. En la selección predominan las raíces folklóricas, con un ingenioso entramado de orquestación y elementos propios del lenguaje, enriquecido por las performances individuales de los solistas en una verdadera interacción con el cuerpo estable.

**Programa**  
 Para dejar Huella (Fernando Lerman, compositor saxofonista y flautista). Solista: Fernando Lerman; Córdoba y Azcuénaga (Fernando Lerman), solista en clarinete Camilo Sánchez. "Suite argentina" (Víctor Scavuzzo), solista Emiliano Barri en saxofón. "Concierto para Marimba y banda" (Jorge Sarmientos, compositor guatemalteco), solista Aníbal Borzone. "The Golden age of the xylophone" (Floyd Werle), solista Aníbal Borzone.

**Dr. WALTER VISÑUK**  
**MEDICO FISIATRA**  
 ESPECIALISTA EN MEDICINA FISICA Y REHABILITACION  
**CIMFYR**  
 CENTRO INTEGRAL DE MEDICINA FISICA Y REHABILITACION  
 J. B. Justo 278 - Santa Rosa - info@cimfyr.com.ar  
 Tel (02954) 388433 - Cel: (2954) 337710

**Bibiana & Bairo**  
**ESTILISTAS**  
**DAMAS CABALLEROS NIÑOS**  
 Av. San Martín 654 / Tel: (02954) 43-2072 / S. Rosa

**Rapi bus**  
**NUEVOS HORARIOS**  
**LUNES A VIERNES**  
 06:30 hs. sale de domicilio  
 13:00 hs. sale de domicilio  
 16:15 hs. sale de terminal  
 20:00 hs. sale de terminal  
**SABADOS**  
 08:00 hs. sale de domicilio  
 13:00 hs. sale de domicilio  
 17:00 hs. sale de terminal  
 20:00 hs. sale de terminal  
**DOMINGOS**  
 19:00 hs. sale de terminal  
 22:00 hs. sale de terminal  
**DE GENERAL PICO**  
**DE SANTA ROSA**  
**VIAJES CONTRATADOS A TODO EL PAIS**  
 • Pasajeros y Encomiendas  
 OFICINA Nº12 - Terminal S. Rosa  
 Tel: (02954) 385100 - Cel: 15655322  
 Encomiendas: 41-1500  
 LOCAL Nº 1 - Terminal G. Pico  
 Tel. (02302) 42-1909

**FARMACIA NIÑO JESÚS DE PRAGA**  
**ENVÍOS SIN CARGO**  
 Tel: (02302) 327066 - 327067  
 Calle 10 Nº 115  
 General Pico - La Pampa  
 enviospraga@hotmail.com  
 www.farmaciapraga.com

**LOBOS Electricidad Industrial**  
**Schneider Electric**  
**Insumos Eléctricos**  
 Las Mejores Marcas del Mercado Al Mejor Precio  
 Calle 1 Nº 704 (O) - Telefax: (02302) 425575  
 General Pico - La Pampa - lobos@speedy.com.ar

Logos of various electrical brands: clicclip, ZOLODA, LCT, MOTORES CAPMOTIV S.A., CONEXTUBE, VIYILANT, Merlín Gerin, GEWISS, ARTELUM, Plasnavi, Italtalia, Telemecanique, NÖLLMANN, PRYSMIAN.