



REGION®

Un puente de comunicación - 30° año de circulación

Del 25 de junio al 1 de julio de 2021 - N° 1.451 - INPI 1983083 - Redacción: Independencia 195 - (02954) 387800 - (2954 15) 317541
Santa Rosa - La Pampa - info@region.com.ar - www.region.com.ar - Director Propietario: Gerardo Yanes



Periódico GRATUITO /FREE Newspaper

Arata arriba a su 110° Aniversario



La localidad pampeana de Arata, arriba el próximo 2 de julio a los 110 años de su fecha fundacional. Su actual intendente, Jorge Sosa, le ha dado una impronta de progreso a su pueblo, siendo uno de los últimos logros la concreción de una nueva estación de servicios. Y ahora, con la pavimentación de la RP N°4, anhelada obra vial para la localidad, Arata tiene mucho para festejar...

Madera de piso a techo



Cetol acerca una serie de recomendaciones para incorporar la madera a los diferentes ambientes y cuidarla para que dure más...

POLLERIA La Velela

- Pollo Fresco
- Carne de Novillito
- Cerdo - Chorizos
- Fiambreria
- Lacteos
- Bebidas
- Art. de despensa

GARNICERIA CALIDAD 7a

R. DIAZ 443 - SANTA ROSA

El EPRC sigue avanzando a casi seis décadas de su creación

El Ente Provincial del Río Colorado (EPRC), que viene presidiendo durante dos períodos consecutivos el Dr. Enrique Schmidt, fue creado el 28 de junio de 1962, por Decreto 21/62, como organismo autárquico con capacidad de derecho público y privado, siendo su objetivo "...la promoción y aprovechamiento integral y acelerado del Río Colorado en jurisdicción de esta provincia, comprendida en su zona de influencia, en los aspectos tecnológicos, económicos y sociales".

Funcionó con esa denominación hasta el año 1966. Por Decreto Acuerdo 775/66 se intervino el Organismo y por Ley 441 del mismo año se lo denominó Secretaría de Planificación y Desarrollo de la Cuenca del Río Colorado, hasta que el 25 de septiem-



El 28 de junio el Ente Provincial del Río Colorado (EPRC) cumple 59 años desde su creación en 1962, período durante el cual logró modificar la fisonomía del desierto pampeano mediante un buen aprovechamiento del recurso hídrico que lo originó.

bre de 1968, y por Ley 482, la entidad tomó el nombre de Administración Provincial del Río Colorado.

En diciembre de 1973 caducó la administración, y por Ley 490 se devolvió al Organismo el nombre original.

Casi seis décadas

En este período, el Organismo fue evolucionando y adaptándose a otra realidad. La principal transformación fue la apertura a la colonización privada, que dió paso a grandes emprendimientos

que hoy se encuentran en la zona y que permite que inversores nacionales y extranjeros puedan incorporarse a la producción en el Área Bajo Riego, en distintos sectores que acompañan el recorrido del Río Colorado...

Ascenso al Copahue en moto de nieve



Los recorridos en motos de nieve son una simulación casi perfecta de una experiencia tipo antártica, para llegar al Volcán Copahue, límite natural entre Argentina y Chile.

Sonreír. Disfrutar. Sentir. Conocer... Cuatro sensaciones que Caviahue, en la provincia del Neuquén invita a vivir.

A 905 km desde la capital pampeana, a la vera del Lago homónimo, se yergue este pequeño y cálido poblado que cuenta con todo lo necesario para que la estadía sea perfecta e inolvidable.

Entre un abanico de actividades a desarrollar, hay una experiencia desde Caviahue para acceder a la cima del Volcán Copahue, una excursión única en su tipo, que se realiza en motos de nieve, con guías especializados y sin grado de dificultad, para todas las edades...

Todos podemos ser usuarios generadores



Los equipos de generación fotovoltaica, a partir de la luz solar, son los más fáciles de gestionar para los usuarios y también los más baratos, dependiendo su volumen.

Desde mediados de junio se puso en marcha el Régimen de Generación Distribuida, de manera que los pampeanos ya pueden convertirse en Usuarios Generadores.

Este ha sido uno de los objetivos más importantes dentro de la política pública impulsada por gobierno pro-

vincial, es reconvertir la matriz energética de La Pampa y transitar el camino hacia una Provincia productora de energía. La puesta en marcha del Régimen de Generación Distribuida de Energía Eléctrica es un nuevo avance en la materialización del Plan Estratégico de Energía...

"Patagonia Argentina"



A 25 años de la firma del tratado por el cual se acordó crear la nueva "Región de la Patagonia" -25 y 26 de junio de 1996- en la cual se incorporó la provincia de La Pampa, el gobernador Sergio Ziliotto rubricó recientemente junto a los demás gobernadores patagónicos, un Convenio de Cooperación con el CFI cuyo objetivo es construir la marca territorio "Patagonia Argentina"...

Costos actualizados de la Construcción

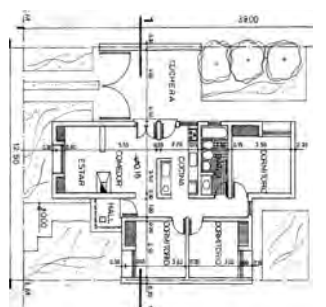

Cada último viernes del mes publicamos sobre el modelo de una vivienda unifamiliar en Planta Baja, de una superficie de 120 m2, construida en mampostería de ladrillo común y losa cerámica, los costos actualizados del M2...

La Gauchita Especias

El mundo de lo natural

- Cereales
- Copetín
- Repostería
- Frutas secas
- Condimentos
- Quesos
- Productos para celíacos y diabéticos

Venta por mayor y menor

Tel: (02954) 41-41-99

Yrigoyen 354 Santa Rosa

✓ CASAS A PRUEBA DE AGUA

Tersuave

DEBALLI PINTURERIAS

TECNOLOGÍA SE DICE **TERSITECH**

Línea de impermeabilizantes con poliuretano

SE ADAPTA A TODAS LA SUPERFICIES

CON POLIURETANO

SÚPER ELÁSTICA

G. PICO: Calle 18 N° 343 - Tel: (02302) 433248
S. ROSA: Av. Luro 1.131 - Tel: (02954) 453922
pdeballigeneralpico.com.ar

REGION Un puente de comunicación es marca registrada INPI N° 1.983.083. Redacción y Publicación: Independencia 195, Tel: (02954) 387800 - Santa Rosa - La Pampa. Argentina. Publicación declarada de Interés General por el Registro Nacional de la Propiedad Intelectual N° 359581 - Directores: Dra. María Martínez y Gerardo Yanes. Todos los derechos reservados. La Dirección no se hace responsable por las notas firmadas por personas e instituciones o por cuales pueden coincidir o no con nuestro pensamiento redaccional sobre el tema - Impreso en Argentina por Agencia Periodística CID. Av. de Mayo 666 Tel: (011) 4331-5050 - Buenos Aires. PRINTED IN ARGENTINA.

LA LOCALIDAD DE PARABIENES CON LA PAVIMENTACIÓN DE LA RP N° 4

1911 - 1° de Julio - 2021: Arata arriba a su 110° Aniversario

La localidad pampeana de Arata, arriba el próximo 1 de julio a los 110 años de su fecha fundacional. Su actual intendente, Jorge Sosa, le ha dado una impronta de progreso a su pueblo, siendo uno de los últimos logros la concreción de una nueva estación de servicios y la satisfacción del resultado de tantas gestiones para lograr la pavimentación de la RP N° 4 que pasa frente a la localidad.



La pavimentación de la RP N° 4 ya es una realidad que lleva ejecutada un avance del 30 %. Es una obra vial muy esperada que arranca en la RN N° 35 y va hasta la intersección con el acceso a Caleufú, pasando frente a la entrada de Arata. El pasado viernes fue recorrida por el gobernador Ziliotto y el presidente de la DPV, Cadenas.

para el desenvolvimiento agro-ganadero.

De esta forma surgieron luego varias localidades, como lo fue Arata, Trenel, Metileo, Monte Nievas, Caleufú y Eduardo Castex.

Avance permanente

Hoy el municipio gestionado por el Intendente Jorge Sosa, se destaca por su persistente avance, venciendo dificultades y trabajando en forma permanente para mejorar los servicios y comunicaciones, siendo uno de los últimos logros la concreción de una nueva estación de servicios. La localidad cuenta con una importante fábrica de chacinados que ha logrado un producto muy bueno, con destacado buen gusto que se comercializa no solo en La Pampa sino también en las provincias de Neuquén y Río Negro.

La pavimentación de la RP N° 4 ya es una realidad

El intendente Sosa en una entrevista anterior había señalado que "la gente de toda la zona está esperando ansiosamente (la obra de pavimentación de la RP N°4), la verdad es que tenemos un agradecimiento enorme a la gestión del Gobernador y a todo su equipo y a Vialidad Provincial por habernos tenido en cuenta ante esta necesidad imperiosa". Hoy esta obra es una realidad, que en el marco de este aniversario ya lleva ejecutado un avance del 30 %. Es una obra vial que arranca en la RN N° 35 y va hasta la intersección con el acceso a Caleufú, pasando frente a la entrada de Arata.

Al respecto, el presidente de la DPV tras una reciente recorrida con el gobernador Ziliotto comentó: "Estamos con diferentes tareas, los trabajos consisten en fresado de la carpeta existente envejecida, sobre eso se apoya una base (refuerzo granular) de 20 centímetros de tosca y 3 centímetros de una carpeta con asfalto modificado, que es una tecnología nueva en la provincia, que tiene prestaciones superiores a lo que es una mezcla con asfalto tradicional". El monto actualizado de la obra es de \$ 560 millones.

Company Limited S.A. de capitales angloamericanos, constituyendo la sociedad anónima "Estancias y Colonias Trenel" y concibió el vasto proyecto de colonizar

estas tierras, plan que cumplió sin tropiezos.

La tierra fue subdividida y arrendada a empresarios subarrendadores y el ferrocarril llegó a esta zona propicia



Intendente Jorge Sosa en una reunión con el gobernador de La Pampa, Sergio Ziliotto (foto de archivo)

Primero se llamó "Nahincó"

La fundación de Arata, La Pampa, fue el 1° de julio de 1911, día en que fue inaugurada la Estación de Ferrocarril bajo el nombre de "Nahincó".

Historia de contenido similar al de casi todos los pueblos del norte pampeano.

La existencia de otra estación de nombre parecido (Naicó) hizo que para evitar confusiones se le cambiara el nombre y por un Decreto del Poder Ejecutivo Nacional, fechado en octubre de 1911, se homenajeó al célebre médico y químico Pedro Narciso Arata, con la nueva denominación.

La localidad pertenece al Departamento Trenel, ubicada al noreste de la Provincia. Finalizada la llamada "Conquista del Desierto" en 1879, comienza el conocimiento, la valorización y posterior colonización de La Pampa. Las tierras que el gobierno nacional había podido vender en grandes fracciones a personas y empresas, comenzaron a subdividirse y a arrendarse.

"Estancias y Colonias Trenel"

En 1905, don Antonio Devoto, italiano de origen pero argentino de corazón, adquirió la South American Land

RADIADORES SANTA ROSA
Reparación de radiadores de todas las máquinas agrícolas
Trabajos garantizados por 1 año.
Av. Circunvalación este 1266
Tel: (02954) 427-105 / S. Rosa

EL PROGRESO SEGUROS S.A.
Avellaneda 54 / Teléfax: 43-3341
elprogresosantarosa@cpenet.com.ar
N° de inscripción de SSN El Progreso 0716
Atención al asegurado 08006668400
Organismo de control argentina.gob.ar/ssn
SSN SUPERINTENDENCIA DE SEGUROS DE LA NACIÓN

B&M
MECÁNICA INTEGRAL DEL AUTOMOTOR
DIAGNÓSTICO, REPARACIÓN Y MANTENIMIENTO EN GENERAL DE TODAS LAS MARCAS
Especialidad: CITROËN PEUGEOT
Tita Merello esq. S. Alvarez, a metros de Rotonda Sur.
2954 - 15525477
2954 - 15317540

IGLESIAS
REPARACION Y PINTURA AUTOMOTOR
CABINA DE PINTURA PRESURIZADA
- SISTEMA DE COLORIMETRIA COMPUTARIZADO
- MAQUINA SACABOLLOS
- BANCO DE ENDEREZADO HIDRAULICO
UNICO TALLER EN LA PAMPA CERTIFICADO POR:
CESVI ARGENTINA
Nuevo Tel. Fijo (02954) 700790
Av. Luro 2.708 - Cel: 15-51-0583
(6300) Santa Rosa - talleriglesias@hotmail.com

Tiene **SENTIDO**
Lunes a viernes de 6 a 7.30
CARLOS MONASTERIO
Televisión Pública Pampeana

Para disfrutar!
Los Caldenes
Parrilla Pastas
ver menú en parrillaloscaldenes.com
DELIVERY mediodía y noche (consulte)
429449
MEDIODÍA Y NOCHE SÓLO CON RESERVAS
Av. Sgo. Marzo 385 - Santa Rosa

El mundo cambió, nosotros también.
Muy pronto...
Expreso Alberino
Expreso Alberino Oficial

Rapibus
LUNES A VIERNES
06:00 hs. sale de domicilio
13:00 hs. sale de domicilio
16:15 hs. sale de terminal
20:00 hs. sale de terminal
SABADOS
08:00 hs. sale de domicilio
13:00 hs. sale de domicilio
17:00 hs. sale de terminal
20:00 hs. sale de terminal
DOMINGOS
19:00 hs. sale de terminal
22:00 hs. sale de terminal
DE GENERAL PICO
DE SANTA ROSA
LUNES A VIERNES
06:00 hs. sale de terminal
13:00 hs. sale de terminal
16:15 hs. sale de terminal
20:00 hs. sale de terminal
SABADOS
08:00 hs. sale de terminal
13:00 hs. sale de terminal
17:00 hs. sale de terminal
20:00 hs. sale de terminal
DOMINGOS
19:00 hs. sale de terminal
22:00 hs. sale de terminal
VIAJES CONTRATADOS A TODO EL PAIS
Pasajeros y Encomiendas
OFICINA N°12 - Terminal S. Rosa
Tel: 02954-385100
2302-544915
LOCAL N° 1 - Terminal G. Pico
Tel. 02302-42-1909
www.rapibus.com.ar

Lestrade
RENT A CAR
L. de la Torre 96 1er Piso - Of. 1 / Santa Rosa, L. P.
lestraderentacar@gmail.com / [lestraderentacar](https://www.facebook.com/lestraderentacar)
Tel: (02954) 414600 - Cel: (2954) 15-667796
www.lestraderentacar.com

Junto a la población de Arata en este 110° Aniversario fundacional
COSEPAR Ltda.
Cooperativa de Agua Potable y otros Servicios Públicos de ARATA Ltda.
Gobernador Duval 234 - Tel: (02335) 498050 - Cel: (2302) 15519610
Arata La Pampa - cosepar@hotmail.com

MUNICIPALIDAD DE ARATA
LA PAMPA - ARGENTINA
1911 - 1 de Julio - 2021
En el 110° aniversario de nuestra querida localidad, saludamos a todos los habitantes y agradecemos su constante apoyo, esfuerzo y trabajo para que juntos hagamos realidad los anhelos de los pioneros fundadores.
¡Felicidades para todos!
Olleros 239 - Tel: (02335) 498043/8052 Arata - aratagov@hotmail.com.ar

EN CAVIAHUE, PROVINCIA DEL NEUQUÉN

Ascenso al Volcán Copahue en moto de nieve



VIENE DE TAPA

Cuando se observa el paisaje patagónico, con las siluetas de los volcanes cordilleranos, Caviahue se impone como un destino obligado en la "Ruta del Pehuén". Desde el empalme de la mítica ruta 40 con la Ruta Provincial 27, a 130 kilómetros, se halla este rincón precordillerano con excelentes propuestas que permiten explorar la identidad local, de herencia mapuche, a través de su rico patrimonio natural, donde las Araucarias manifiestan su ancestral presencia, su gastronomía típica en la que priman las preparaciones con ciervo, jabalí y truchas y el fulgor y calidez de su comunidad.

Reconocida mundialmente por sus termas, las que lucen todo su esplendor de diciembre a mayo. También tiene atractivas pistas de esquí, que de mayo a septiembre se predisponen para quienes gustan de la actividad. Pero Caviahue, como "pueblo nieve", tiene mucho más, son 30.000 hectáreas de manto níveo, un paisaje que se abre en toda su extensión para ser explorado hasta los límites mismos de la geografía.

Al teñirse de blanco es cuando la pureza y la paz se apropiaron del lugar, y allí surge la invitación de conocer otro lado de este encantador si-

to: los recorridos en motos de nieve, simulación casi perfecta de una experiencia tipo antártica.

La propuesta permite desvelar una belleza particular, otra manera de explorar el vasto paisaje albino. Teniendo como destino el reconocido volcán Copahue, límite natural entre Argentina y Chile, el recorrido de alta montaña comprende varias paradas que incluyen lagunas congeladas e iglús, en un sinuoso camino con espectaculares puntos de observación que sorprenden entre las múltiples subidas y bajadas de su trayecto.

Paseos para toda la familia Caviahue propone tres excelentes opciones que conceden la sensación de dominar y conquistar, el extenso horizonte blanco que se apropia de todo aquello sobre la superficie; una aventura que empieza al ascender en la moto de nieve, luego de una instrucción para dominarla por parte de los guías locales, y salir por las luegas sendas. Lo destacado de esta actividad es que la edad no representa impedimentos, los más pequeños, hasta los más grandes, todos tienen lugar en esta experiencia que está pensada para cumplir con las expectativas...

Nota completa en: www.region.com.ar

25 AÑOS DE LA NUEVA REGIÓN PATAGONIA

Ziliotto acordó crear la marca "Patagonia Argentina"

VIENE DE TAPA

El gobernador Sergio Ziliotto, al firmar este convenio, ratificó la convicción de "consolidar la integración para el desarrollo económico y social de la región" y subrayó que "el mundo requiere estas alianzas estratégicas para afrontar las nuevas demandas mundiales".

Además, valoró especialmente el acuerdo firmado y recordó que "siempre tuvimos la convicción plena que el fortalecimiento de nuestro bloque regional, es una herramienta indispensable para el desarrollo económico y social. Nos permitirá -agregó- un posicionamiento nacional e internacional y afrontar, en bloque, las demandas de nuevos mercados comerciales y turísticos, mientras avanzamos en un desarrollo equilibrado y armónico en todo el territorio patagónico".

Consideró que la integración regional es "una oportunidad y una fortaleza sustentadas en el valor estratégico que tiene la marca Patagonia en el mundo. Unidos podremos sumar, no solo al desarrollo

de nuestras provincias y la región, sino al progreso que nuestra nación demanda y se merece".

Institucionalizar la Región Patagonia

El acuerdo sellado permitirá avanzar con el proceso de institucionalización de la Región Patagonia como un ente superior a cada una de las provincias y trabajar una agenda común de forma coordinada, con el objetivo de fortalecer el desarrollo regional armónico.

La potenciación regional será multidimensional, incluyendo lo social, económico, ambiental y cultural...

Nota completa en: www.region.com.ar



DIAS	FARMACIAS DE TURNO EN SANTA ROSA	TEL. / DIRECCION
LUNES 28/06	BENEITEZ - Carlos Gardel 285	772913
	CHANGO MAS/1100 - Av. Perón 2325	425470
	FAERAC - R. S. Peña 891	418800
	FARMACITY - Av. San Martín 317	
	PASCO Alvear - Alvear 146	413266
MARTES 29/06	AMERICA - Autonomista 1339	415060
	CHANGOMAS - Sgo. Marzo 1550	423339
	DEL MUSEO - Pellegrini 174	413785
	LEAL - Rivadavia 101	420320
	PASCO - H Yrigoyen 123	412910
MIÉRCOLES 30/06	BAGLIANI - B. Mitre 134	460035
	DEL SOL - San Martín y Urquiza	418006
	PONCE - Av. Edison 1248	387778
	SADOWSKI II - Av. Uruguay 681	418155
JUEVES 01/07	BELGRANO - Belgrano (Sur) 442	425239
	FARMACITY - Avellaneda 236	
	FERRATTO - Raúl B. Díaz 1795	421340
	SAN ANDRES - Autonomista 846	457776
	SANTA LUCIA - Luro 565	416661
VIERNES 02/07	AMERICANA - L. de la Torre 418	410017
	BECK - Av. San Martín Oeste 592	416146
	EL MATE - Mexico 698	418081
	GUGLIARA - San Luis 397	438643
	VILLA ALONSO - Belgrano (N) 317	417001
SÁBADO 26/06	ALSINA - Alsina 351	414546
	DAVIT - Telén y San Luis	418833
	FARMATOP - Av. A. Palacios 1213	414141
	NORTE - Escalante 52	386860
	VAZQUEZ - Schmidt 1501	417138
DOMINGO 27/06	FARMACIA BREIT - L. Rosas 1593	830300
	LOS ALAMOS - Raúl B. Díaz 1367	418884
	RIO - Av. Luro 2446	455729
	SAN MARTIN S.C.S. - San Martín 499	453725

Reflexología
Digitopuntura

Jorge Antonio Gómez
TURNOS: Tel: (02954) 411383 o Cel: (02954) 331766 de 16 a 19 hs.
Atención: lu. a vie. 9 a 12 y 16 a 20 hs.
Independencia 573 - S. Rosa

¿Qué dice tu pisada?
Baropodometría Computarizada

NEO
Ortopedia

AV. EDISON 994 (esq. Civit) ☎ 2954-517744
Tel: 02954 - 454654 / S. Rosa - www.ortopediano.com

M&MZ
Martín & Martínez
Estudio Contable e Impositivo

Trámites Jubilatorios

C.P.N. Ariel D. Martínez
C.P.N. Daniel O. Martín
Urquiza 656 - Tel: (02954) 41-9075
S. Rosa - martinmartinez@cpenet.com.ar

Dr. WALTER VISÑUK
MEDICO FISIATRA
ESPECIALISTA EN MEDICINA FISICA Y REHABILITACION

CIMFyR
CENTRO INTEGRAL DE MEDICINA FISICA Y REHABILITACION

J. B. Justo 278 - Santa Rosa - info@cimfy.com.ar
Tel (02954) 388433 - Cel: (2954) 337710

ANUN
Textiles para el hogar

Toallas y Toallones - Sábanas percal - Sábanas ajustables
Cortinas de baño - Cubrecamas - Acolchados - Frazadas
Arco Iris - Cannon - Danubio - Santista Prata - Camaro - Palette

☎ 2954 673695 anun.com.ar

ESCUELA DE INGLÉS
23 años de experiencia e idoneidad en la enseñanza de inglés

Exámenes UNLPam SAT - TOEL - IELTS
Exámenes Internacionales UNIVERSITY OF CAMBRIDGE ESOL Examinations

Garibaldi 254 | ☎ 418618
saintmaryslp@gmail.com | St. Mary's School of English

RICHTER
CARPINTERÍA Y DISEÑO

T. (+02954) 68-5728
C. marioalfredorichter@gmail.com
D. Santiago Alvarez 1756

Santa Rosa (L.P.)
COMPRE PAMPEANO INDUSTRIA ADHERIDA

SEMILLERIA Los Amigos

• Venta de alimento balanceado
• Accesorios para mascotas

DELIVERY Tel: 702600 429797
☎ 2954 47-4344
Av. Edison 1062 / Santa Rosa
semillerialosamigos@hotmail.com.ar
semillerialosamigos.mitiendanube.com

ARMERIA EL TAJAMAR
de Roberto Ciaffoni

Caza - Pesca y Camping

• Taller Integral • Permisos de caza
• Receptoría de trámites de RENAR

Alvear 417 / Cel: (02954) 15551284 / Tel: (02954) 41-3016
f armeriaeltajamar / eltajamar@cpenet.com.ar / S. Rosa

Almacén DE RAMOS GENERALES

Seguimos teniendo todo lo de siempre y más, pero ahora anexamos nuestro Almacén de Ramos Generales donde podrá encontrar artículos de decoración y regalos

NEX

Cerrajería - Accesorios
ABIERTO TAMBIÉN SÁBADO A LA TARDE
CEL: 15514982
Andrada 38 - Santa Rosa - Tel: (02954) 45-4544 HERRAJES

Gabi And SUPERMERCADOS

Un chico con precios de grande

AMPLIA VINOTECA y CARNES DE 1ra CALIDAD

Adherido a: PampaPagos Pague sus impuestos y servicios

ESTACIONAMIENTO PROPIO
ENVIOS A DOMICILIO SIN CARGO

T. Mason 1163 / Tel: 43-0893
Av. Luro 65 / Tel: 43-2999

La Administración Nacional de la Seguridad Social (ANSES) informó en un comunicado de prensa, que prorrogaron hasta el 31 de diciembre de este año la suspensión del trámite de supervivencia / fe de vida para el cobro de haberes correspondientes a las ju-

bilaciones y pensiones de los meses próximos de julio, agosto, septiembre, octubre, noviembre y diciembre.

Esto significa que los beneficiarios y beneficiarias no deben concurrir a los bancos para hacer este trámite que es requerido para seguir

cobrando.

Además, establecieron que los titulares residentes en el exterior pueden presentar, de forma excepcional, el certificado de supervivencia semestral ante el banco apoderado también hasta el último día de diciembre de 2021.



CENTRO ACOPIADORES DE CEREALES DE LA PAMPA Y LIMITROFES

Calle 16 N° 338 / C.C.180 / C. P. 6360 / General Pico
 el: (54)-02302 42-4140/321530 / Telefax: (54)-02302-42-4568
 e-mail: info@caclp.com.ar / www.acopiadoreslapampa.com.ar

En este nuevo aniversario del EPRC, organismo vital para el desarrollo del Área Bajo Riego de La Pampa, hacemos llegar nuestro más cálido saludo a todos sus integrantes.



MUNICIPALIDAD DE 25 DE MAYO
 LA PAMPA - PATAGONIA - ARGENTINA

Avanzada 25

#NOaPortezuelo
 enmanosdeMendoza
si al Colorado
 enmanosdetodos



PETROMIX

PRESENTES

Junto al Ente Provincial del Río Colorado al recordarse un nuevo aniversario de su creación.

Schmidt: lo logrado no es casualidad, es trabajo, esfuerzo

VIENE DE TAPA

Como ya se ha dicho, donde hace pocos años la trama del desierto no hacía previsible la prosperidad de ningún esfuerzo, merced al aprovechamiento del río y las más modernas tecnologías aplicadas, el Área Bajo Riego de La Pampa que abarca Colonia Chica y 25 de Mayo, Casa de Piedra, Gobernador Duval y La Adela, ha transformado la fisonomía del sur provincial.

Objetivos fundamentales de la creación del EPRC

Tras su creación, el EPRC tenía como objetivos fundamentales, "...promover el desarrollo integrado, económico y social del área sometida a su jurisdicción, realizando los trabajos de relevamiento de los recursos y los estudios necesarios para su mejor utilización con miras a la obtención de los mayores beneficios sociales y económicos. Sus funciones son estudiar, proyectar, ejecutar y mantener las obras hidráulicas que permitan el regadío, defensa de las inundaciones, el drenaje y en general, la derivación y aprovechamiento de las aguas de su área en cualquiera de sus usos. También proyectar, construir y administrar las obras, realizar los trabajos y prestar los servicios de generación, transmisión de energía hidroeléctrica y puede convenir con las autoridades municipales o con Cooperativas, la venta de energía para que éstas se encarguen de su distribución. Además, planificar, promover y llevar a cabo la colonización de las tierras rurales ubicadas en el área susceptible de ser regada, proyectando y realizando por si o por contratista, las obras de infraestructura previstas para el área, en los programas de desarrollo elaborados."

Año de vendimia record

La vendimia pampeana de 2021 casi duplicó la de la temporada anterior: pasó de 53.870 kilogramos de uva en 2020 a 98.420 kilos en 2021. Así lo señala un informe subido al sitio de Facebook del Ministerio de la Producción de La Pampa. Es producto de un trabajo minucioso y sistemático que, al cabo de varios años, ha logrado que la zona se caracterice por la calidad de

FRUTAS, VERDURAS, FORRAJES, VIDAS

sus uvas pero también por la productividad de sus tierras. Prueba de ello es que esta temporada el rendimiento de algunos varietales estuvo por encima del 200 por ciento. Bodegas de primeras marcas miran con creciente interés el desarrollo pampeano.

Oportunamente el titular del EPRC, doctor Enrique Schmidt, quien ha velado porque se realicen en tiempo y forma los trabajos de limpieza y sistema de riego en la zona de la comarca veinticinqueña especialmente, consideró que no es una casualidad sino una causalidad el hecho de que numerosas empresas vitivinícolas y forrajeras hayan apuntado a la zona como lugar de asentamiento para desarrollar emprendimientos de envergadura.

Bodega Familia Cassone compró otras 60 hectáreas

En el marco de su política de diversificación productiva, el Ente Provincial del Río Colorado del Ministerio de la Producción, cerró un nuevo contrato con la empresa Cassone, quien adquirió 60 hectáreas bajo riego más, en Casa de Piedra.

La empresa que desde 1999 se dedica a la producción de vinos de calidad, posee una bodega de moderna tecnología en Luján de Cuyo en Mendoza y actualmente producen sus uvas en ocho (8) diferentes viñedos que suman unas 160 hectáreas, de las cuales 32 hectáreas están emplazadas en Casa de Piedra, La Pampa.

Este año van a continuar las plantaciones en la Provincia enfocados en la variedad Pinot Noir y creciendo en las ya plantadas. Motivo por el cual adquirieron 60 hectáreas más bajo riego en Casa de Piedra, donde se comenzará a trabajar este mismo año. Roberto Bigorito, vicepresidente del EPRC, explicó que "la empresa tiene un plan de producción en viñedos que está alineada con su demanda de vinos y la expansión en La Pampa es uno de sus principales focos. Actualmente el 30% de su producción de vinos se comercializa en nuestro país y el 70%



El crecimiento de la viticultura constante -aseguró el Dr. Schmidt. La última adquisición de tierras de la empresa 'Bodega Familia Cassone' son 60 hectáreas bajo riego más.

restante se comercializa en el extranjero, siendo sus principales mercados Estados Unidos, Canadá, EE.UU., México, Colombia y Chile.

Excelente calidad

"Hoy podemos decir que la zona de Casa de Piedra es una zona de excelente calidad de uvas de media y alta gama que produce producciones abastecedoras del Ente Provincial de la Producción", según el reciente informe. "no la logra cualquier otra zona", general la cantidad de hectáreas de calidad", acotó.

Comprender esa realidad y adaptarla al manejo del viñedo a las medidas claves que "permitirán aumentar las producciones y de alta calidad", reza el informe.

Más de 20 variedades

En la chacra experimental de Casa de Piedra hay diez variedades en producción, con un total de 100 hectáreas, elaborando vinos de alta calidad. Entre las variedades: Chardonnay, Franc, Cabernet Sauvignon, Pinot Noir, Malbec, Merlot, Verdot, Syrah y Merlot. Y el año pasado se comercializaron más de 700 toneladas de uvas de diferentes variedades más: Torrontés, Cabernet Sauvignon, Pinot Noir, Malbec, Merlot, Verdot, Syrah y Merlot.

E P R C

59 AÑOS POR EL DESARROLLO INTEGRAL



CASA DE PIEDRA 25 DE MAYO LA ADELA GOB. DUVAL

#NOaPortezuelo
 en manos de Mendoza. PROVINCIA DE LA PAMPA

Ente Provincial del Río Colorado

Sede Central
 En 25 de Mayo: calle 16 N° 338
 Telefax Nacional: (54) 02302 42 4568
 Internacional: (54) 02302 42 4568
 e-mail: info@caclp.com.ar

ES, OLIVOS Y PRODUCCIÓN CÁRNICA

y desarrollo, con un fuerte apoyo del Gobierno pampeano



Tannat, Tempranillo, Garnacha, Marselan, Monastrel, Pinot Gris, Cabernet Sauvignon, Carmenere y Montepulciano.

Entre la vendimia 2020 y la 2021, el crecimiento en productividad de la mayoría de los varietales fue significativo en casi todos ellos, con algunos casos sobresalientes: el varietal Pinot Noir, que mejoró en un 230,41 %; el Tannat, un 114,37 %; el Malbec, 116,34 %, y el Bonarda, un 106,14 %.

Más bodegas se interesan en la zona

Desde que comenzó la experiencia vitícola en Casa de Piedra, los resultados "nos indican que estamos frente a una nueva región productiva que va a dar grandes vinos y

tiene un gran potencial de crecimiento", sostuvo el EPRC. Prueba de ello son las empresas que ya se instalaron en Casa de Piedra y también las que tienen en estudio radicarse en la ribera pampeana. A la bodega Rutini -que visitó la zona y se llevó uva pampeana para vinificar en sus bodegas-, se suma otra etiqueta de alta gama que ya se ha puesto en contacto con el gobierno pampeano.

"Tenemos que acompañar con el empuje de políticas públicas que generen infraestructura y condiciones adecuadas para transformar el desierto y la pequeña Villa en un oasis productivo y un pueblo floreciente", convocó el Ente, que alentó la esperanza de que en poco tiempo "los pampeanos podamos probar nuestros distintos vinos y comprobar con sus sentidos, todo lo que estamos expresando y experimentando en el sur de la provincia".

Variedades de uvas

Experimental de Casa de Piedra, variedades de uva de las cuales se está desde hace varias variedades como Merlot, Cabernet Sauvignon, Tannat, Pinot Gris, Bonarda, Petit Verdot.

El EPRC plantó diez hectáreas de Torrontés Riojano,

bajo del EPRC durante tantos años. En esta bodega podrán vinificar todos los viñedos municipales y privados que hay en La Pampa.

Aceitunas: Conservas y Aceite de Oliva

La zona de Casa de Piedra también tiene condiciones óptimas para la producción de aceitunas para conservas y para elaboración de aceite extra virgen. Las condiciones agroecológicas de la zona son las apropiadas y permiten la producción de aceitunas con alto porcentaje de aceite, baja acidez y alta valoración organoléptica. La excelente sanidad y productividad de los olivos de Casa de Piedra, permiten cosechar aceitunas en su punto exacto de maduración y obtener aceites de altísima calidad.

Debido a este potencial, el Ente Provincial del Río Colorado tiene en estudio un buen número de variedades, entre las que se encuentra Picual, Manzanilla, Coratina, Hojiblanca, Arbosana, Changlot, Arbequina, Maurino y Koroneiki.

Este cultivo permite elaborar aceites varietales o de corte y también la preparación de aceitunas verdes o negras en salmuera y todas sus variantes descarazadas y rellenas, como también las aceitunas negras "tipo griego".

Actualmente en la chacra experimental del EPRC hay unas 410 plantas de esas 9 variedades, ocupando una superficie de 0,3 hectáreas, sumadas a las 10 hectáreas de viñedos, pistachos, avellanos, granada, lavanda y nogales.

La producción de olivos se complementa excelente con la vitivinicultura, debido a que una vez que concluye la vendimia, ese personal se dedica a la cosecha de olivos.

Producción de hidrocarburos

También hay que destacar, como otro perfil importante de la zona, que la provincia de La Pampa es uno de los pocos estados argentinos que tienen producción de petróleo y gas, el cual se obtiene en este área marginal al Río Colorado, siendo el EPRC también, la autoridad de aplicación al respecto.

Recolección de envases vacíos de fitosanitarios

Recientemente, más de 3.000 envases vacíos de fitosanitarios de la zona productiva de 25 de Mayo, Casa de Piedra y Gobernador Duval, fueron recepcionados, en el marco de la Campaña itinerante organizada por el Ministerio de la Producción a través del Ente Provincial del Río Colorado junto a "Campo Limpio" y la Subsecretaría de Ambiente. La campaña enmarcada en la política pública definida desde el ejecutivo provincial a partir de la Ley Nº 3288 de Gestión Integral de Plaguicidas, permitió reunir más de 3.000 envases entre bidones de 20 litros, 10 litros y 1 litro; bolsas plásticas y frascos plásticos.

"Realmente muy satisfecho por el compromiso de todos los sectores, productores, instituciones, intendentes, la comunidad toda. Este trabajo en pos de garantizar la producción, el empleo pero cuidando siempre el ambiente, continuará, profundizando las campañas de concientización en el sector", expresó el Dr. Enrique Schmidt, presidente del EPRC, a la Agencia Provincial de Noticias.

Alberto Enrietti
ARQUITECTO

edison 857
arquitectoenrietti@gmail.com
cel. (02954) 15-596052
Telefax: (02954) 450101
6300 santa rosa - la pampa

Nuestro afectuoso saludo a las
Autoridades y Personal del Ente Provincial
del Río Colorado al arribar a los
59 años de su creación

Municipalidad de Gobernador Duval

L. Laborde s/n - Gobernador Duval - La Pampa
Cel: (02954) 15 374926 - E-mail: gdorduval@hotmail.com

Presente en el
59º aniversario del E.P.R.C.

Quietud BODEGA

El vino es la única obra de arte que se puede beber

VISITAS GUIADAS CON CATA DE VINOS
(con reserva previa) WA 2954-666127
Cel 02954-15-626742
bodegaquietud@gmail.com

M. Viniegra 322 - Santa Rosa

BEBER CON MODERACIÓN PROHIBIDA
LA VENTA A MENORES DE 18 AÑOS

ESTAMOS TRABAJANDO POR EL DESARROLLO DE LA REGION

Central: Casa de Piedra
General Pico Nº 720 (C.P. 8201)
(0299) 494-8016/17/24/35;
(0254-299) 494-8016/17/24/35
eprc@coospu.com.ar

LA PAMPA
Gobierno en Acción



www.pcr.energy

Energía para construir el futuro

Saludamos al
Ente Provincial del Río Colorado
en su nuevo aniversario.



La Provincia vendió estructuras tubulares en más de \$ 32 millones



Se trata de aproximadamente 1.300 toneladas que no se utilizaron, ante la nueva configuración del techo del complejo Polideportivo de Santa Rosa (Megaestadio). Tras el proceso de licitación correspondiente, el Gobierno provincial adjudicó, de entre cinco empresas, a la firma SCRAPMETAL Argentina S.A, la venta de una "estructura reticular de espesor variable, a un valor de \$ 25.300 la tonelada".

El material excedente implicará un ingreso aproximado a \$ 32.890.000 que la firma deberá depositar en la cuenta de Rentas Generales de la Provincia en el Banco de La Pampa.

La empresa que ganó la licitación tiene un plazo de 120 días a partir de la firma del contrato para realizar el desguace y retiro de las estructuras, tarea que será supervisada por la Dirección de Inspecciones de la Provincia.



Así debería quedar -14 años después-, la obra del Megaestadio de Santa Rosa con el nuevo techo parabólico.



RECOMENDACIONES DE CETOL
Madera de piso a techo



La premisa: la calidez. La respuesta: el noble material. Provocar sensaciones positivas que conviertan la casa en hogar, en refugio de protección.

Presente en todas las tendencias, la madera nunca pasa de moda. En mayor o menor medida el material aparece en cada estilo decorativo, en cada ambiente, en cada rincón. Si nos preguntáramos cuánta hay en nuestra vida, la respuesta probablemente nos sorprendería. Con la revalorización del hogar, avanzó, conquistando más y más metros cuadrados.

Mesas, sillas y muebles de madera ya pisaban fuerte en cada una de las últimas tendencias en diseño conocidas. Sin embargo, en el 2020 comenzamos a incorporarla también en lugares inesperados. Ya no sólo se adueña de los elementos, sino también de las superficies. Pisos que comenzaron a trepar por paredes, alcanzando incluso los techos.

Edificios que lucen balcones con techos revestidos de vetas, casas que proponen al material en sus frentes y ambientes que utilizan este recurso como el aliado para hacer sentir a sus habitantes contenidos, protegidos y refugiados.

Algunas ideas:

En el dormitorio, creando un punto focal en la cabecera de la cama o incluso utilizando el famoso "machimbre" para abrigar los muros.

En la cocina: sobre las paredes en los propios muebles contenedores para contrarrestar el frío característico de electrodomésticos y elementos de preparación de comidas.

En el comedor, sumándose al techo para contener desde lo más alto, incluso en tendencias que son minimalistas, siendo la madera la protagonista que aporta la calidez necesaria para generar equilibrio.

En pasillos, recubriendo sus muros, provocando un recorrido que nos hace sentir protegidos.

¿Cómo la protegemos para que siempre luzca como el primer día? Simple, hay un Cetol para cada superficie. Para interior, exterior, para aplicaciones verticales, horizontales. Para descubrir cuál es el mejor para cada caso y cómo usarlo la marca creó una Cetolteca especial para acompañar a cada usuario en su búsqueda.

shop.pastorutti.com
Comprá en nuestro **NUEVO E-COMMERCE** como si estuvieras en nuestro local, pero sin salir de tu casa

PASTORUTTI NEORED
MATERIALES ELECTRICOS

Generador Logus 250W 220-12V 5.5hp 300rpm Manual

aberturas MITRE Calidad y Servicio respaldados por más de 50 años de trayectoria.

- Portones Levadizos Seccionales, automáticos y manuales.
- Aberturas en Madera, Chapa, Aluminio y PVC.
- Amoblamiento de cocina.
- Todos los repuestos para cortinas de madera y PVC.

Emilio Mitre 253, Villa Alonso S. Rosa - mitreaberturas@yahoo.com **NUEVO TELEFONO (02954) 774800**

- ASCENSORES - ESCALERAS MECANICAS
- MONTACARGAS - VENTAS - MONTAJE
- REFACCION - MANTENIMIENTO

GOLOVCA ASCENSORES

Representante comercial de **ThyssenKrupp ELEVADORES**

Tel: (02954) 389555 - Allan Kardec 1445 S. Rosa - ascensoresgolovca@hotmail.com **GUARDIA: (2954) 629039**
www.ascensoresgolovca.com

arQuicolor revoques plásticos

Quimtex Romano Fino

LLANA

Revoque Plástico para Muros Medianeras, Interiores, Exteriores

Tel: (02954) 561214
Policia de Territorios y Victor Lordi Santa Rosa / arquicolor@live.com
Arquicolor Santa Rosa
www.arquicolor.com.ar

ESCOR design LIMITED

colores y texturas capaces de reflejar la luz en mil matices

Av. Sgo Marzo Sur 2312
Tel: (02954) 41-8258
Santa Rosa - www.escor.design.com.ar

Revestimientos - Sanitarios - Grifería
Membranas Asfálticas - Tejas losa y metálicas - Distribuidor de chapas
Viguetas - Ladrillos - Cerámicos

CORRALÓN
AILLAWINKA

klaukol

Calle 13 esq. 122 - General Pico - Tel: (02302) 42-3264/42-5585

HBKlima Climatización con sistema VRV ó VRF

CALDERAS INDUSTRIALES

CLIMATIZADORES EVAPORATIVOS LA SOLUCIÓN PROFESIONAL PARA CLIMATIZAR

- AIRE ACONDICIONADO Y CALEFACCIÓN CENTRAL
- CLIMATIZADORES DE PISCINAS
- CALDERAS · PISO RADIANTE
- RADIADORES · SPLIT
- CALDERAS SISTEMA UNICAL

SISTEMAS ADAPTABLES PARA EL CONTROL INTELIGENTE DE SU HOGAR

Herramientas de última tecnología
ANALIZADOR DE REFRIGERACIÓN
MEDIDOR MULTIFUNCIÓN

Conhelo 1945 - S. Rosa
Tel: (02954) 830746
Cel: (02954) - 15333996
hbklima@yahoo.com

NOVARETTO

Aberturas - Revestimientos Sanitarios - Membranas Pinturas

Av. Circunvalación Santiago Marzo Este 2600
Tel: (02954) 701770 - Santa Rosa
E-mail: ventas@novaretto.com
www.novaretto.com

POLERO E HIJOS VENTA DE MATERIALES SANITARIOS

Abierto sábados por la tarde

San Juan 632/36
Tel: (02954) 42-6018
Santa Rosa

Roca Deca Piazza Caplea TINACOS Grifería Peirano TIGRE Bombas ROWA ferrum

CONSTRUCCION - PRECIO POR M2

COSTOS AL DIA

DESIGNACION	Un.	Cant.	Mater.	M. de O.	Parcial	Total
TRABAJOS PRELIMINARES						
Limpieza Terreno- Replanteo- Nivelac.	GL			71.000	71.000	71.000
Excavación Zanjas p/ Cimientos	m3	21		102.000	102.000	173.000
ALBAÑILERIA						
Hormigón Pobre p/ Cimientos	m3	29	176.300	147.700	324.000	497.000
Mampostería Cimientos	m3	9	147.600	168.500	316.100	813.100
Capa Aisladora Horizontal	m2	27	27.600	70.400	98.000	911.100
Mampostería Elevación 0.30	m2	131	566.000	421.500	987.500	1.898.600
Mampostería Elevación 0.15	m2	105	243.000	235.500	478.500	2.377.100
Encadenado H° A° Pared 0.30	ml	50	105.800	160.400	266.200	2.643.300
Encadenado H° A° Pared 0.15	ml	40	37.200	59.000	96.200	2.739.500
Contrapiso H° Cascote	m2	168	87.000	90.000	177.000	2.916.500
Losa Cerámica con Capa Compresión	m2	115	435.200	335.000	770.200	3.686.700
Membrana Asfáltica	m2	137	70.500	31.000	101.500	3.788.200
Azotado Hidrófugo	m2	131	111.200	97.800	209.000	3.997.200
Revoque Grueso a la Cal	m2	470	303.500	470.000	773.500	4.770.700
Revoque Fino a la Cal	m2	470	255.400	33.500	288.900	5.059.600
Piso Cerámico Interior con Carpeta	m2	127	210.600	200.800	411.400	5.471.000
Piso Exterior y Vereda	m2	48	150.000	76.200	226.200	5.697.200
Revestimiento Azulejos	m2	27	33.800	74.500	108.300	5.805.500
Contrapiso Pendiente s/ Losa	m2	120	65.900	60.700	126.600	5.932.100
Revoque Cielorraso	m2	120	15.200	170.600	185.800	6.117.900
INSTALACION ELECTRICA	GL		152.000	235.000	387.000	6.504.900
INSTALACION SANITARIA	GL					
Agua	GL		54.300	59.600	113.900	6.618.800
Cloacas	GL		45.000	45.000	90.000	6.708.800
Artefactos	GL		99.700	30.200	129.900	6.838.700
INSTALACION DE GAS	GL					
Materiales	GL		82.000	43.200	125.200	6.963.900
Artefactos	GL		220.000	45.000	265.000	7.228.900
CARPINTERIA MADERA	GL					
Puerta Frente 0.90x2.00	1	53.000	63.700	116.700	7.345.600	
Puerta Servicio	2	88.600	12.000	100.600	7.446.200	
Puerta Placa	6	72.700	28.000	100.700	7.546.900	
Ventana 1.60x1.50 con Cortina	4	137.500	23.800	161.300	7.708.200	
Ventiluz 0.50x0.50	1	17.300	6.200	23.500	7.731.700	
Frente Placard 2.05x2.40	3	160.300	18.000	178.300	7.910.000	
Frente Placard 0.50x2.40	1	23.500	8.000	31.500	7.941.500	
Mueble Bajo Mesada 2.50	1	183.500	8.900	192.400	8.133.900	
Portón Garage 2.40x2.00	1	195.700	22.200	217.900	8.351.800	
Vidrios 3mm.	m2	13	73.500	23.500	97.000	8.448.800
PINTURA	GL					
Latex Exterior	m2	127	45.000	72.000	117.000	8.565.800
Latex Interior	m2	360	77.000	151.200	228.200	8.794.000
Barniz	m2	68	16.900	41.700	58.600	8.852.600
VARIOS	GL				943.000	9.795.600
PROYECTO Y DIRECCION TECNICA	GL				882.000	10.677.600

VALOR ESTIMATIVO POR METRO CUADRADO -IVA incluido-: \$ 89.000

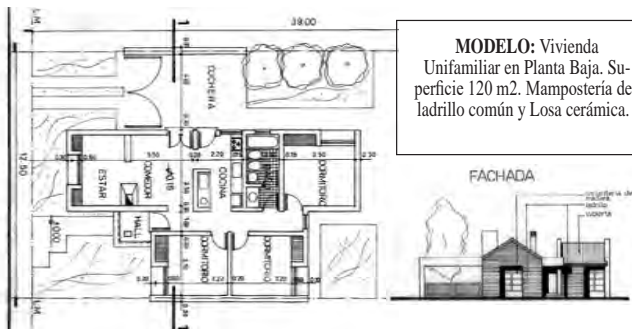

MODELO: Vivienda Unifamiliar en Planta Baja. Superficie 120 m2. Mampostería de ladrillo común y Losa cerámica.

RESOLUCIÓN N°29/2021 EN LA PAMPA Se puso en marcha el Régimen de Generación Distribuida

VIENE DE TAPA

La Resolución N°29/2021 fija las bases para que todos los pampeanos y las pampeanas conectados a la red eléctrica puedan generar energía para autoconsumo en hogares, PyMEs, industrias, comercios, producción rural, entes públicos y organismos oficiales, e inyectar su excedente a la red.

La energía inyectada es un crédito que será contemplado y compensado en la factura del servicio eléctrico y que se encuentra exento del pago de impuestos nacionales y provinciales.

“Este programa fomenta una participación activa de los usuarios y usuarios del sistema y los incentiva a ahorrar en su consumo de la red eléctrica a la par que posibilita la inyección de los excedentes que serán adquiridos por las cooperativas para ser comercializada con otras personas usuarias del sistema”, explicó a la Agencia Provincial de Noticias el secretario de Energía y Minería, Matías Toso.

Cualquier usuario puede generar energía y vender el excedente

El requisito es ser titular de un medidor de suministro que haya sido provisto por alguna cooperativa o la APE. Cualquier usuario que



tenga un suministro asociado puede convertirse en usuario generador. Para eso hay un trámite que realizar, que se hace a través de una plataforma web. Cumplidos los pasos necesarios, la conexión debe ser validada y con la puesta en marcha del equipo domiciliario -y su respectivo certificado-, el abonado ya empezará a generar energía y en la próxima factura de la luz verá discriminado lo que consume y lo que genera e inyecta a la red. “Desde el momento en que se instala un equipo de generación en un domicilio, el proceso es prácticamente automático. El usuario tendrá control sobre lo que consume y lo que genera”, indicó el secretario de Energía y Minería de La Pampa, Matías Toso...

Nota completa en: www.region.com.ar

HERRERIA DE OBRA
MARCELO DE LOS SANTOS

- Herrería de Obra en General
- Portones Corredizos, Levadizos
- Trabajos en acero inoxidable
- Estructuras Metálicas
- Cubiertas de techos
- Montacargas

Cel: (2954) 15-601872
Constituyente Sur 1841 - Santa Rosa
metalurgicadelossantos@hotmail.com

Proyectos Pinturas Aliados Paneles Pvc Contenedores... Materiales

advance

2954 672579 02954 412800
Av. Santiago Marzo Sur 2038, Santa Rosa info@advancelp.com.ar
advancelp.com.ar advanceSA advance_sa

Ciudad Limpia SRL

CONTENEDORES - MOVIMIENTOS DE SUELO
(2954) 15690000/673322 - (02954) 433333
Reclamos: (2954) 15-686810

MATERIALES **BUTALO** AGUA - CLOACAS - GAS
(02954) 419941
Av. Circunvalación Santiago Marzo y Rucanelo Santa Rosa
e-mail: sanitariosbutalo@yahoo.com.ar

Aclaración Importante: Los costos son estimativos y para un determinado prototipo. Surgen de consultas a Contratistas y de Comercios locales. Los costos no pretenden dar orientación alguna sobre sus valores para el mercado, dado la dispersión existente especialmente en mano de obra. Los costos sólo pretenden ser una guía para un determinado prototipo de determinado tipo de construcción. Cualquier tipo de cálculo de valores corre por cuenta de quién lo realice.

herrajes Gallo
Mansilla 145 - Tel: (02954) 457700 - S. Rosa

VICENTA!
Fábrica de Cortinas Roller
Black Out y Sun Screen para interiores.
Manuales o automatizadas con tecla y con control remoto

vicenta.com.ar
02954-774411
Calle 10 esq. 7
Parque Industrial Santa Rosa

PISOS

Misiones MADERAS

NUESTROS HORARIOS DE ATENCIÓN:
LUNES A VIERNES DE 08:00 A 16:30 HS.
SÁBADOS DE 8:00 A 13:00 HS.

SISTEMA CORREDIZO **LÍNEA ADVANCE**

12 años

www.abertecno.com.ar

aberTecno
TECNOLOGÍA EN ABERTURAS

IMPULSANDO EL CRECIMIENTO

Sistema Corredizo apto para 2, 3, 4 y 6 hojas móviles. Óptimo costo beneficio. Permite vidrios de hasta 24 mm. Guías de aluminio.

Casa Central / Santa Rosa: J. M. de Rosas 2355 - Tel: 02954 - 422400
Sucursal / General Pico: Calle 9 esq. 28 - Tel: 02302 - 428042

nueva ELECTRONICA

PARLANTES - CELULARES CAT
CONVERSORES SMART TV
CARGADORES DE NOTEBOOK
AURICULARES - POTENCIAS - AUDIOCAR
CÁMARA DE SEGURIDAD - WEBCAM
MICRÓFONOS - LUCES LED RGB
CONTROL REMOTO PARA TV

AV. ESPAÑA 788 2954-366050 2954-419440 REDES

ARAUZ PINTURERIA

CASABLANCA Polacrin
SAN AGUSTIN MEGALUX

ENVIOS/A DOMICILIO (2954) 737329

Arauz Pintureria
arauz.pintureria@gmail.com
Ameghino 907, Esq. Juan XXIII - Santa Rosa



**Generación
Distribuida**

Generá energía Sé protagonista

**CONVERTITE EN USUARIO GENERADOR
ESCANEÁ EL CÓDIGO O INGRESÁ A LA WEB
Y CONOCÉ LOS DETALLES**



www.seym.lapampa.gob.ar

Plan Energético

Energía y Minería
SECRETARÍA



LA PAMPA
Gobierno en Acción

